



CAMPUS DE EXCELENCIA INTERNACIONAL

Universidad de
Castilla-La Mancha



curso
16-17 **memoria**
actividades deportivas

Índice

PRESENTACIÓN	3
PERSONAL DEL SERVICIO.....	4
ACTIVIDADES COMPETITIVAS.....	7
• XXVII TROFEO RECTOR.....	8
• CAMPEONATOS DE ESPAÑA UNIVERSITARIOS	10
– Ajedrez.....	10
– Atletismo	11
– Bádminton.....	12
– Campo a través	16
– Golf	17
– Kárate	18
– Natación.....	19
– Orientación.....	20
– Taekwondo.....	21
– Tenis de mesa.....	22
– Triatlón	23
– Medallero	24
• BALONCESTO 3X3	25
• CARRERA CAMPUS A TRAVÉS	26
• COPA PRIMAVERA	31
• DEPORTE PARA TODOS.....	40
• FASES INTERCAMPUS	33
• MARATON DE FÚTBOL SALA	35
ACTIVIDADES RECREATIVAS, FORMATIVAS Y DE MANTENIMIENTO	36
CUADROS RESUMEN	42

Presentación

El Vicerrectorado de Cultura y Extensión Universitaria a través de Deporte Universitario ha ofertado a todos los miembros de la comunidad universitaria actividades físico-deportivas orientadas hacia aspectos competitivos, recreativos y de salud.

La competición ha sumado más de 9.930 participaciones entre trofeos internos y campeonatos externos. Las actividades recreativas supusieron 2.976 inscripciones.

El uso libre de las diferentes instalaciones deportivas de los campus y las ayudas para participaciones deportivas externas han intentado complementar una oferta que en todo momento ha estado orientada a mejorar la calidad del servicio prestado.



curso
16-17 **memoria**
actividades deportivas



Personal Universitario

Dirección

Director Ejecutivo: Luis Javier Sánchez García
Ejecutivo: Marifé Muñoz Hernáiz
Ubicación: Edificio Melchor Cano (Aulario) Pta. (-2)
Camino del Pozuelo, s/n
16071 – CUENCA
Tfno: 969/17-91-00 (Ext. 4006 o 4005)
Email: deporte@uclm.es

CAMPUS DE ALBACETE

Subdirector: Juan Luis Lorenzo García
Técnico: Miguel Á. Fdez. Sevilla Escamilla
Ubicación: Facultad de Farmacia
02071 – ALBACETE
Tfno: 967/59-92-35 (Ext. 2063 o 2258)
Email: JuanLuis.Lorenzo@uclm.es
MiguelAngel.Fernandez@uclm.es

CAMPUS DE CIUDAD REAL

Subdirector: Jesús Domínguez Muñoz
Técnicos: Juan Izquierdo Rey
Ubicación: Edificio Francisco Fernández Iparagirre
Avda. Camilo José Cela, s/n.
13071 – CIUDAD REAL
Tfno: 926/29-53-00 (Ext. 3249 o 3364)
Email: Juan.Izquierdo@uclm.es
MiguelA.Lopez@uclm.es

CAMPUS DE CUENCA

Subdirector: José Antonio Izquierdo Granero
Técnico: Fermín Cañizares López
Ubicación: Edificio Melchor Cano (Aulario)
Planta (-2)
C/ Camino del Pozuelo, s/n
16071 – CUENCA
Tfno: 969/17-91-00 (Ext. 4006 o 4058)
Email: JoseA.Izquierdo@uclm.es
Fermin.Canizares@uclm.es

CAMPUS DE TOLEDO

Subdirector: Benito Yáñez Araque
Técnico: M^a Ángeles Mercadillo Baleriola
Ubicación: Campus Tecnol. Fábrica de Armas
Edificio 6. Sección de Administración
45071 – TOLEDO
Tfno: 902/20-41-00 (Ext.5023 o 5019)
Email: Benito.Yañez@uclm.es
Angeles.Mercadillo@uclm.es



Becarios de colaboración

Ana Maria Mendes	1º y 2º	AB	Pablo Moragón Fortunez	1º	CU
Vitorino Landete Ramírez	1º y 2º	AB	Juan Miguel Serrano Cordoba	1º	CU
Ramón Panduro Sánchez	1º	AB	Pablo Escribano Ortiz	1º y 2º	CU
Sergio García Calderón	1º	AB	Carmen Muñoz Quintanar	1º	CU
Sonia López Ruiz	1º	AB	María José Mañez Hernández	2º	CU
Alberto Lorente Simón	1º	AB	Samuel Carrasco Hervás	2º	CU
Antonio David Moreno Ordoñez	1º	AB	Adrián López Cava	2º	CU
Sofía Botija Aguilera	2º	AB	Eva Leganes Sanchez	2º	CU
AB Jose Miguel Merino Armero	2º	AB	Vicente Rodríguez Montalvo	2º	CU
Jorge Sánchez Izquierdo	2º	AB			
Carmen María Reolid Gómez	2º	AB	Miguel Ángel Chaves Barba	1º	TO
			Raquel Lara López	1º y 2º	TO
Antonio Cañadilla Sánchez	1º y 2º	CR	Iván Moya Luengo	1º y 2º	TO
Cristian Scrob	1º y 2º	CR	Jaime Ortiz Gallego	1º	TO
Francisco Javier Tapiador Cespedes	1º	CR	Lancelot David Coque Esmeraldas	2º	TO
Rosa María Segura Aranda	1º	CR	Marcos Ángel Valero Palacios	2º	TO
María Victoria Serrano González	1º	CR	Sheila García López	2º	TO
Raúl Roncero Madero	1º	CR	Kevin González González	2º	TO
Carmen María Nuñez Martín-Buitrago	2º	CR			
Aroha Maeso Ruiz-Peinado	2º	CR	Carlos Villaseñor Díaz-Maroto	1º	TA
Oscar Jiménez Jiménez	2º	CR	Jorge Porras Magán	1º	TA
Fco. Manuel Arrebola López de Pablo	2º	CR	Sergio Muñoz Bodas	2º	TA

Actividades Competitivas

XVII Trofeo Rector



La principal actividad competitiva universitaria, el Trofeo Rector, reunió en su vigésimo séptima edición 2.163 participantes, entre los seis campus que componen la Universidad de Castilla-La Mancha. Un total de 25 modalidades deportivas (19 individuales y 6 colectivas) fueron ofertadas para que cualquier miembro de la comunidad universitaria pudiera tomar parte en las mismas.

Las 2.207 participaciones deportivas estuvieron repartidas entre 1.955 masculinas y 252 femeninas.

En lo referente a las modalidades deportivas, el fútbol sala continúa marcando las preferencias con un total de 912 participantes distribuidos en 88 equipos, 9 de ellos de categoría femenina. El fútbol 7 con 613 practicantes de 54 equipos; y el baloncesto, con 197 deportistas en 21 equipos le siguen en número.

Por lo que respecta a los deportes individuales y/o de pareja, destaca especialmente la práctica competitiva de algunos deportes de raqueta. El pádel ha experimentado un considerable incremento de practicantes durante los últimos años para convertirse en la modalidad más practicada durante el pasado curso con 114 deportistas inscritos seguida por el bádminton con 35 competidores.

Deportes individuales

Ajedrez, atletismo, bádminton, carrera de orientación, campo a través, escalada, esgrima, frontenis, golf, judo, karate, natación, pádel, squash, taekwondo, tenis, tenis de mesa, tiro con arco, triatlón.

Deportes colectivos

Baloncesto, balonmano, fútbol 7, fútbol sala, voleibol, voleibol mixto.

Campeones y subcampeones XVII Trofeo Rector. Deportes colectivos

		ALBACETE	ALMADÉN	CIUDAD REAL	CUENCA	TOLEDO
FUT7 MASCULINO	Campeón	LA FELIPA		SHALKE TE METO	DRINK TEAM	REAL VALLADOMINGAS
	Subcampeón	VIEJAS GLORIAS		JOTA B	PREDADORES	MODULO ALVARADO
FUTBOL SALA MASCULINO	Campeón	GOBIOS	NEW MACCABI	FLURINAIN	ASTON BIRRA	TURBINAS TEAM
	Subcampeón	MACCABI DE LEVANTAR	LOS TOCHOS POLVOS	EQUIPO A	PREDADORES	QUESOS ESPERANZA DEL CASTILLO
FUTBOL SALA FEMENINO	Campeón				UCLM TEAM	COJAS POWER
	Subcampeón				GEMELIERS	MACEDONIA SOCCER
BALONCESTO MASCULINO	Campeón	PANATHIMANKOS		MACCABI D'LEVANTAR	FERMÍN "ES TU PADRE"	FISIOTERAPUTOS
	Subcampeón	MURICA		DRINK TEAM	DALLAS POR DETRÁS	LA ALEGRIA DEL CONTRARIO
VOLEIBOL MIXTO	Campeón	MAGISTER GRIZZLIES		EDELWEIS TEAM	LOS COJOS	DESCANSA
	Subcampeón	REFI		APECHUSKE	NO TENGO NI IDEA	TORRACHOS
VOLEY PLAYA MASCULINO	Campeón					IVÁN LABRADO GALAN RICARDO LÓPEZ GÓMEZ
	Subcampeón					DAVID LOZANO VÁZQUEZ FCO. HERMOSILLA PERONA
VOLEY PLAYA FEMENINO	Campeón					SARA VILA MALDONADO RAQUEL CORTES LEAL
	Subcampeón					BARBARA MARTINEZ AGENJO LORENA SÁCHEZ CASTANEDO
VOLEY PLAYA MIXTO	Campeón					SARA VILA MALDONADO IVÁN LABRADO GALÁN
	Subcampeón					RAQUEL CORTES LEAL ALEJANDRO GARCÍA JIMÉNEZ

Campeones y subcampeones XVII Trofeo Rector. Deportes individuales

		ALBACETE	CIUDAD REAL	CUENCA	TOLEDO
AJEDREZ	Campeón	PABLO MOLLÁ GIL			
	Subcampeón	JAVIER LÓPEZ MARTÍNEZ			
BÁDMINTON MASCULINO ORO	Campeón			ALVARO RECUENCO JIMÉNEZ	ASIER MAÑAS BOTES
	Subcampeón			OSCAR MOLINA CALBUIG	LUCAS COLOMBO
BÁDMINTON FEMENINO ORO	Campeón			MOUNA CHAKKOUR EL FAHSI	LAURA DIAZ-RINCÓN ADKUSAN
	Subcampeón				JESSICA ALMORIZ BENITO
BADMINTON MASCULINO PLATA	Campeón			ALEJANDRO MIRÓN HUERTA	
	Subcampeón			SAMUEL CARRASCO HERVAS	
BADMINTON FEMENINO PLATA	Campeón			MARTA MENA GARCÍA	
	Subcampeón			VLADA MAKSYMUK	
BÁDMINTON MIXTO	Campeón				
	Subcampeón				
TENIS MASCULINO	Campeón	EMILIO JOSE SEVILLA ALARCON		ÁLVARO VIDAL JUAN	ASIER MAÑAS BOTES
	Subcampeón	IGNACIO MALDONADO JUAREZ		FERNANDO CARDENAS GUERRERO	CARLOS VILLASEÑOR DÍAZ-MAROTO
FRONTENIS	Campeón	JOSE ANTONIO RECHE VILCHES DIEGO LÓPEZ TORRIJOS			
	Subcampeón	JAVIER JIMÉNEZ LÓPEZ JOSE ALB. VILLAESCUSA ALFARO			
TENIS DE MESA MASCULINO	Campeón	JESÚS REQUENA GARCÍA	JUAN IZQUIERDO REY		
	Subcampeón	JUAN MANUEL MOROTE RODRÍGUEZ	GONZALO MORALES RODRÍGUEZ-BARBERON		
TENIS DE MESA FEMENINO	Campeón				
	Subcampeón				
PÁDEL MACULINO	Campeón	ALEJAN. TORNERO JIMÉNEZ IVÁN PLAZA SERRANO	ÁLVARO FENÁNDEZ DE LA FLOR JOSE Mª AREVALO PÉREZ SERRANO	CARLOS MORNO AGUILERA	JORGE ALONSO MUÑOZ DANIEL PRADILLO ROLDÁN MANUEL SOTO CATALÁN
	Subcampeón	FCO. ÁLVARO RGUEZ. RGUEZ IGNACIO GARCÍA PÉREZ	FCO. JAVIER ESPINOSA JIMÉNEZ JOSE M. CABALLERO MERINO	GONZALO MARTÍN SERRANO	ADRIÁN CUEVAS FERNÁNDEZ

Campeonatos de España Universitarios

Ajedrez



Lugar de celebración Madrid
Fecha: 04 al 07 de abril 2017
U. Organizadora Politécnica de Madrid

PARTICIPANTES UCLM

CATEGORÍA MIXTA

Álvaro Buendía Pinar	AB
Pablo Molla Gil	AB
Yunior Machado Hernández	AB
Santiago Talavera García	CR
María Alonso Vara	TO
Laura Alonso Vara	TO

CLASIFICACIÓN

INDIVIDUAL

participante	universidad	puntos	posición
Daniel Taboas Rodríguez	UNED	7,5	1º
Lucas Abal Cores	Santiago de Compostela	7,5	2º
Pablo Cruz Llego	Politécnica de Valencia	7	3º
.....			
Santiago Talavera García	Castilla-La Mancha	4,5	42º
Álvaro Buendía Pinar	Castilla-La Mancha	4,5	43º
María Alonso Vara	Castilla-La Mancha	4	62º
Pablo Molla Gil	Castilla-La Mancha	3	73º
Laura Alonso Vara	Castilla-La Mancha	2,5	77º



Atletismo

Lugar de celebración: Cartagena (Murcia)
Fecha: 6 y 7 de mayo 2017
U. Organizadora: Católica de San Antonio

PARTICIPANTES UCLM

CATEGORÍA MASCULINA

Jesús Ángel Rodríguez Sánchez AB
Rubén Monreal Utrilla TO
Ángel Ronco Bargaño TO
Fernando González-Mohino Mayoralas TO
Ángel Rodríguez Alba TO
Lucas Búa de Miguel TO

CATEGORÍA FEMENINA

Eugenia Andras AB
Sara Ammour Pedauye AB
Marta Ruiz-Valdepeñas Almansa CR
Aroha Maeso Ruiz-Peinado CR
Sonia Molina-Prados Martín-Buro CR
Anabel Zola Czapska CR
Sonia Arnao Villanueva CU
Celia de Muñoz Morales TO

Delegado: Fermín Cañizares López CU

RESULTADOS Y CLASIFICACIÓN

CATEGORÍA MASCULINA

participante	prueba	serie	marca	puesto
Jesús Á. Rguez. Sánchez	10.000 ml	Final	31:55.83	6º
Rubén Monreal Utrilla	800 ml	Final	01:53.52	4º
Ángel Ronco Bargaño	10.000 ml	Final	30:12.88	1º Oro
Fernando González-Moh.	1.500 ml	Final	03:56.96	6º
Ángel Rodríguez Alba	100 ml	Smf1	00:11.49	4º
Lucas Búa de Miguel	200 ml	Smf1		NP

CATEGORÍA FEMENINA

participante	prueba	serie	marca	puesto
Eugenia Andras	5.000 ml	Final	18:28.99	5º
Sara Ammour Pedauye	5.000 ml	Final	28:11.41	13º
Marta Ruiz-Valdepeñas	Jabalina	Final	41.41	2º Plata
	Peso	Final	10.64	9º
Aroha Maeso Ruiz-Peinado	100 ml	Smf1	12.55	5º
	200 ml	Smf1	25.73	4º
	200 ml	Final	26.06	5º
Sonia Molina-Prados	100 ml	Smf1	12.37	3º
	100 ml	Final	12.55	5º
Sonia Molina-Prados	200 ml	Smf1	25.35	2º
	200 ml	Final	25.25	4º
Anabel Zola Czapska	400 mv	Smf2	01:08.06	4º
Sonia Arnao Villanueva	800 ml	Final	02:16.76	6º
Celia de Muñoz Morales	100 ml	Smf1	12.69	8º



Bádminton



Lugar de celebración: Cartagena (Murcia)
Fecha: 16 a 18 de mayo 2017
U. Organizadora: Católica de San Antonio

PARTICIPANTES UCLM

CATEGORÍA MASCULINA

Antonio Bacete Delgado	CR
Alberto Vicente Garcia	CU
Oscar Molina Calabuig	CU

CATEGORÍA FEMENINA

Mouna Chakkour El Fahsi	CU
Laura Díaz-Rincón Adkinson	TO
Paula Piñas Bonilla	TO

Delegado: Fermín Cañizares López CU

RESULTADOS Y CLASIFICACIÓN

INDIVIDUAL MASCULINO

GRUPO F:

JUGADOR	Antonio Bacete	Dario Martinez	Alberto Zapico	Oscar Delgado
Antonio Bacete		Ganado 21-17/21-13	Perdido 13-21/11-21	Ganado 21-10/21-12
Dario Martínez			Perdido 5-21/16-21	Ganado 21-10/17-21/21-16
Alberto Zapico				Ganado 21-4/21-9
Oscar Delgado				

Clasificación Grupo F

1º	Alberto Zapico	Oviedo
2º	Antonio Bacete	Castilla-La Mancha
3º	Dario Martinez	Murcia
4º	Oscar Delgado	Politécnica Valencia



INDIVIDUAL FEMENINO. Fase de grupos

GRUPO B:

JUGADOR	Alicia Saray	Mouna Chakkour	Noelia Vicente
Alicia Saray		Perdido 21-23/9-21	Ganado 21-11/21-14
Mouna Chakkour			Ganado 21-9/21-9
Noelia Vicente			

Clasificación Grupo B

1º	Mouna Chakkour	Castilla-La Mancha
2º	Alicia Saray	Granada
3º	Noelia Vicente	Valencia



DOBLES MASCULINO. Fase de grupos

GRUPO D

JUGADOR	Molina/Viente	Abián/Velázquez	Barrilado/Marco	Belmonte/Pérez
Molina/Vicente		Perdido 10-21/14-21	Ganado 21-10/21-10	Perdido 17-21/19-21
Abian/Velázquez			Ganado 21-3/21-6	Ganado 21-15/21-11
Barrilado/Marco				Perdido 4-21/9-21
Belmonte/Pérez				

Clasificación Grupo D

1º	Abián/Velázquez	Ucam
2º	Belmonte/Pérez	Alicante
3º	Molina/Vicente	Castilla-La Mancha
4º	Barrilado/marco	Miguel Hernández



DOBLES FEMENINO. Fase de grupos

GRUPO B:

JUGADOR	Borras/ Endtz	Corrales/ Marco	Díaz/ Piñas
Borras/Endtz		Perdido 15-21/21-16/6-21	Ganado 21-11/21-5
Corrales/Marco			Ganado 21-3/21-9
Díaz/Piñas			

Clasificación Grupo B

1º	Corrales/Marco	Ucam
2º	Borras/Endtz	Málaga
3º	Díaz/Piñas	Castilla-La Mancha



DOBLES MIXTOS. Fase de grupos

GRUPO A:

JUGADOR	Pérez/ Sánchez	Bacete/ Chakkour	Sánchez/ Torres
Pérez/Sánchez		Ganado 21-10/21-9	Ganado 21-7/21-10
Bacete/Chakkour			Ganado 21-13/21-14
Sánchez/Torres			

Clasificación Grupo A

1º	Pérez/Sanchez	Alicante
2º	Bacete/Chakkour	Castilla-La Mancha
3º	Sánchez/Torres	Granada



INDIVIDUAL FEMENINO. Cuadro Final

Beatriz Corrales	UCAM		
		Beatriz Corrales	UCAM
Exento			
		Beatriz Corrales	UCAM
		21-9/21-13	
Marta Molina	USE		
		Marta Molina	USE
		21-13/21-14	
Mouna Chakkour	CLM		

Clasificación Final Individual Femenino

- 1º Beatriz Corrales Católica San Antonio
- 2º Marta Molina Sevilla
- 3º Mouna Chakkour Castilla-La Mancha *Bronce*



Campo a Través

Lugar de celebración Caravaca (Murcia)
Fecha: 24 y 25 de marzo 2017
U. Organizadora Católica de San Antonio

PARTICIPANTES UCLM

CATEGORÍA MASCULINA

Jesús Ángel Rodríguez Sánchez AB
Ángel Ronco Bargueño TO
Carlos Campos Beamud CR
Fernando González-Mohino Mayoralas TO

CATEGORÍA FEMENINA

Eugenia Andras AB
Eva Arribas Peinado CR
Verónica Carbonero Herrera CR
Sonia Arnau Villanueva CU



RESULTADOS Y CLASIFICACIÓN

CATEGORÍA MASCULINA

participante	universidad	marca	puesto
Andreu Blanes Reig	Cat. de S. Antonio	26,44	1º
Ángel Ronco Bargueño	Castilla-La Mancha	27,11	2º <i>Plata</i>
Gabriel Peribañez	Cat. de S. Antonio	27,23	3º
.....			
Fernando González	Castilla-La Mancha	27,49	11º
Jesús Antonio Nuñez	Castilla-La Mancha	28,24	18º
Carlos Beamud	Castilla-La Mancha	20,26	53º

CATEGORÍA FEMENINA

participante	universidad	marca	puesto
Paula González	Oviedo	15,10	1º
Beatriz Álvarez Díaz	UNED	15,15	2º
Gema Martín Borjas	Salamanca	15,27	3º
.....			
Eugenia Andras	Castilla-La Mancha	16,19	10º
Sonia Arnau Villanueva	Castilla-La Mancha	18,16	47º
Eva Arribas Peinado	Castilla-La Mancha	18,41	53º
Verónica Carbonero	Castilla-La Mancha	19,43	62º



EQUIPOS MASCULINO

universidad		puntos	puesto
Católica de San Antonio	UCAM	18	1º
Valencia	VAL	29	2º
Castilla-La Mancha	CLM	31	3º <i>Bronce</i>
.....			
Castilla-La Mancha	CLM	114	10º

EQUIPOS FEMENINO

universidad		puntos	puesto
Oviedo	UOV	12	1º
Católica de San Antonio	UCAM	34	2º
País Vasco	UPV	43	3º
.....			
Castilla-La Mancha	CLM	110	11º

Golf

Lugar de celebración: Málaga
 Fecha: 17 a 20 de abril 2017
 U. Organizadora: Málaga

PARTICIPANTES UCLM

CATEGORÍA MASCULINA

Darío Rodríguez Paz AB

CLASIFICACIÓN

Puesto	Nombre y apellidos	Universidad	1ª	2ª	Total
1º	Borja Ybarra		73	73	146
2º	Víctor Pastor Rufián	Málaga	72	75	147
3º	Gobbato Andrez		69	79	148
.....					
36º	Darío Rodríguez	Castilla-La Mancha	93	79	172

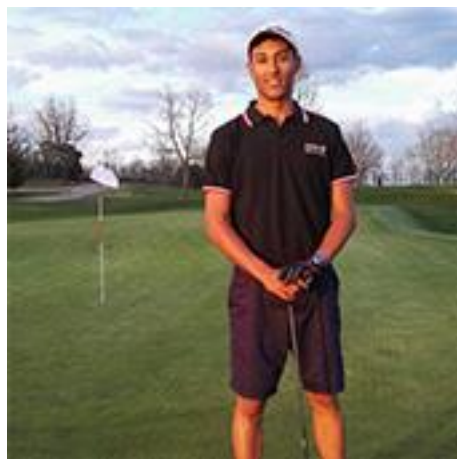

Kárate

Lugar de celebración La Ñora (Murcia)
Fecha: 10 y 11 de mayo 2017
U. Organizadora Católica de San Antonio

PARTICIPANTES UCLM

CATEGORÍA MASCULINA

Iván Manchón Martín TO
Jose López Fernández-Roldán TO
Francisco José Camacho Romero TO

Delegado: Álvaro Jiménez Carmona TO



CLASIFICACIÓN

KUMITE MASULINO - 60 KG.

Nombre	Universidad	Puesto
Luis Francisco Rasero	Católica San Antonio	1º
Sergio Bautista	Sevilla	2º
Ángel Medina	Politécnica Madrid	3º
Rubén Martínez	Politécnica Valencia	3º

KUMITE MASULINO - 67 KG.

Nombre	Universidad	Puesto
Manuel Rasero	Católica San Antonio	1º
Sami Enkhili	Zaragoza	2º
Alex Asna	Oberta Catalunya	3º
Unai Orbea	Deusto	3º

KUMITE MASULINO - 75 KG.

Nombre	Universidad	Puesto
David Fandos	Zaragoza	1º
Pablo Mico	Valencia	2º
Victor Pérez	Málaga	3º
Marc Llord	Politécnica Cataluña	3º

KUMITE MASULINO - 84 KG.

Nombre	Universidad	Puesto
Pablo Arenas	Católica San Antonio	1º
Iván J. González	Granada	2º
Alejandro Lara	Autonoma Madrid	3º
Borja Ballester	Politécnica Valencia	3º

KUMITE MASULINO - 84 KG.

Nombre	Universidad	Puesto
Jagoba Vizuite	Católica San Antonio	1º
Marcos Martínez	Zaragoza	2º
Francisco J. Camacho	Castilla-La Mancha	3º <i>Bronce</i>
Rafa Gaspar	Valencia	3º

Natación



Lugar de celebración Murcia
Fecha: 10 y 11 de mayo 2017
U. Organizadora Católica de San Antonio

PARTICIPANTES UCLM

CATEGORÍA MASCULINA

Rodrigo Molero de Ávila García AB
Pau Beltrán Cabedo CR
Francisco Hermasilla Perona TO

CATEGORÍA FEMENINA

Belén Sánchez Rojo-Huertas AB
Marta Sarachaga González-Mohino CR
Ana Martín-Mantero Fernández-Infante TA
Sandra Martín González TO
Patricia González Megía TO

Delegados: Juan Izquierdo Rey CR
Jose M^a González Rave TO

RESULTADOS Y CLASIFICACIÓN

CATEGORÍA MASCULINA

participante	prueba	marca	pto.
Rodrigo Molero	100 m. mariposa	1:00.32	16°
Pau Beltrán	50 m. espalda	0:27.43	2° <i>Plata</i>
	100 m. mariposa	0:57.41	7°
	100 m. libre	Baja	---
	100 m. espalda	1:00.15	5°
Fco. Hermosilla	50 m. espalda	0:29.31	12°
	50 m. libre	0:25.43	15°

CATEGORÍA FEMENINA

participante	prueba	marca	pto.
Belén Sánchez	100 m. libre	1:04.87	21°
	400 m. libre	5:15.95	14°
Marta Sarachaga	100 m. mariposa	1:10.19	11°
	200 m. estilos	Baja	---
Ana Martín-Mantero	100 m. mariposa	1:16.58	18°
Sandra Martínez	100 m. espalda	1:17.50	18°
	50 m. espalda	NP	---
Patricia González	100 m. braza	1:17.06	3° <i>Bronce</i>
	50 m, braza	0:34.59	3° <i>Bronce</i>
	20 m. estilos	Baja	---



Orientación



Lugar de celebración Titaguas (Valencia)
Fecha: 15 a 17 de mayo 2017
U. Organizadora Valencia

PARTICIPANTES UCLM

CATEGORÍA MASCULINA

David Cotillas Moya CU

Delegado: José A. Izquierdo Granero CU

RESULTADOS Y CLASIFICACIÓN

CATEGORÍA MASCULINA MEDIA DISTANCIA

participante	universidad	media	puesto
Andreu Blanes Reig	Católica de San Antonio	34:51	1º
Eduardo Gil Marcos	Católica de San Antonio	35:14	2º
Manuel Jurado Alonso	Politécnica de Madrid	38:48	3º
.....			
David Cotillas Moya	Castilla-La Mancha	50:30	15º

CATEGORÍA MASCULINA SPRINT

participante	universidad	sprint	puesto
Antonio Martínez Pérez	Católica de San Antonio	14:15.7	1º
Eduardo Gil Marcos	Católica de San Antonio	15:05.5	2º
Manuel Jurado Alonso	Politécnica de Madrid	15:57.1	3º
.....			
David Cotillas Moya	Castilla-La Mancha	18:33.6	6º

CATEGORÍA MASCULINA LARGA DISTANCIA

participante	universidad	sprint	puesto
Manuel Jurado Alonso	Politécnica de Madrid	1:11:24	1º
Antonio Martínez Pérez	Católica de San Antonio	1:12:00	2º
Eduardo Gil Marcos	Católica de San Antonio	1:15:54	3º
.....			
David Cotillas Moya	Castilla-La Mancha	1:47:30	14º

UNIVERSIDADES

universidad	puntos	puesto
Católica de San Antonio	1711	1º
Politécnica de Madrid	1588	2º
Alicante	1079	3º
.....		
Castilla-La Mancha	350	15º



Taekwondo

Lugar de celebración: Moralarzal (Madrid)
Fecha: 22 y 23 de abril 2017
U. Organizadora: UNED

PARTICIPANTES UCLM

CATEGORÍA MASCULINA

Daniel García Corroto TA

CLASIFICACIÓN

MOSCA - 58 KG. MASCULINO

Nombre	Universidad	Puesto
Jorge Canales	CEM	1º
Simón Juan	USE	2º
Iván Catisano	URJC	3º
Vasni Sam González	UCAM	3º

GALLO - 63 KG. MASCULINO

Nombre	Universidad	Puesto
Adam Maldonado	UPCO	1º
Francisco Ducсион	USE	2º
Iván Darías	ULL	3º
Gaizka Fuentes	EHU	3º

PLUMA - 68 KG. MASCULINO

Nombre	Universidad	Puesto
Joel González	UCAM	1º
Marc Merlos	UB	2º
Javier Chicote	UV	3º
Luiz Reiriz	USC	3º



LIGERO - 74 KG. MASCULINO

Nombre	Universidad	Puesto
Álvaro Rodríguez	UEM	1º
Ekaitz Berrade	UNAV	2º
Daniel Garcia	UCLM	3º
Juan Luis Onieva	UMA	3º

SUPERLIGERO - 80 KG. MASCULINO

Nombre	Universidad	Puesto
Víctor García	UAH	1º
Lluís Mas	UDL	2º
Genis Gisbert	UAB	3º
Alejandro Yuste	UCM	3º

MEDIO - 87 KG. MASCULINO

Nombre	Universidad	Puesto
Javie Marmol	UAM	1º
Iván García	UVIGO	2º
Tomas Güel	UDL	3º
Chang Yong Yoon	UB	3º

PESADO + 87 KG. MASCULINO

Nombre	Universidad	Puesto
Eric Catalina	UDL	1º
Carlos Moreno	UMH	2º
Pablo Fernández	UVIGO	3º
Jaime Penades	UV	3º

Tenis de Mesa

Lugar de celebración Cartagena (Murcia)
Fecha: 17 a 19 de mayo 2017
U. Organizadora Católica de San Antonio

PARTICIPANTES UCLM

CATEGORÍA MASCULINA

Jesús Requena García AB
Daniel Feliu Talegón CR

CATEGORÍA FEMENINA

Carolina Ordoño López AB
Sheila García López TO



RESULTADOS Y CLASIFICACIÓN

INDIVIDUAL MASCULINO

Puesto	Nombre y apellidos	Universidad
1º	Jesús Cantero	UCAM
2º	Guillermo Martínez	UEM
3º	Marc Durán	UCAM
3º	Miguel Chamorro	UCM
.....		
32º final	Jesús García Requena	Castilla-La Mancha
32º final	Daniel Feliu Talegón	Castilla-La Mancha

INDIVIDUAL FEMENINO

Puesto	Nombre y apellidos	Universidad
1º	Sara Ramírez	UCAM
2º	Iulia Necula	UCAM
3º	Mónica Hortal	UHM
3º	Laura Ramírez	UHM
.....		
4º final	Sheila García López	Castilla-La Mancha
Previas	Carolina Ordoño López	Castilla-La Mancha

EQUIPOS MASCULINO

Puesto	Nombre y apellidos	Universidad
1º	Jesús Cantero/Marc Durán	UCAM
2º	Esteban Cuesta/Dragos Antimir	UGR
3º	Guillermo Mtnez./Gabriel Ayuso	UEM
3º	Miguel Chamorro/Borja Sánchez	UCM

EQUIPOS FEMENINO

Puesto	Nombre y apellidos	Universidad
1º	Sara Ramírez/Iulia Necula	UCAM
2º	Mónica Hortal/Laura Ramírez	UHM
3º <i>Bronce</i>	Sheila García/Carolina Ordoño	UCLM
3º	Ángela García/María Gómez	UGR

Triatlón

Lugar de celebración: San Pedro del Pinatar
Fecha: 28 y 29 de abril 2017
U. Organizadora: Católica de San Anotonio

PARTICIPANTES UCLM

CATEGORÍA MASCULINA

Manuel Galindo Sánchez-Bermejo CR
Heriberto José Ojeda Pérez TO
Josué Gómez Casanova TO
Javier Cabrejas Bascañan TO

CATEGORÍA FEMENINA

Tamara Rodríguez Pérez-Cejuela TO
Delegada: M^a Ángeles Mercadillo TO



RESULTADOS Y CLASIFICACIÓN

CATEGORÍA MASCULINA

participante	universidad	natación	ciclismo	carrera	total	puesto
David Castro Fajarso	Católica San Antonio	09:00	30:52	15:12	0:56:08	1º
Lasee Lürhs	Alicante	09:05	30:54	15:14	0:56:09	2º
Alberto González García	Málaga	08:56	30:57	15:35	0:56:29	3º
.....						
Josue Gómez Casanova	Castilla-La Mancha	09:49	31:55	17:06	1:00:01	13º
Heriberto José Ojeda Pérez	Castilla-La Mancha	09:50	31:51	18:11	1:01:10	22º
Manuel Galindo Sanchez	Castilla-La Mancha	11:39	34:31	18:49	1:06:13	48º
Javier Cabrejas Bascañan	Castilla-La Mancha	13:03	38:64	23:34	1:17:14	72º

CATEGORÍA FEMENINA

participante	universidad	natación	ciclismo	carrera	total	puesto
Ana M ^a Blanca Juanas	Católica San Antonio	11:13	38:21	18:56	1:07:34	1º
María Rico Meneses	Extremadura	11:37	36:69	18:48	1:08:36	2º
Marina Castro Cerván	Politécnica de Madrid	11:21	36:67	20:12	1:08:51	3º
.....						
Tamara Rodríguez	Castilla-La Mancha	13:42				NF

UNIVERSIDADES

universidad	Total	Posición
Católica San Antonio	4:13:41	1º
Alicante	4:15:29	2º
Politécnica de Madrid	4:19:24	3º

Medallero

NOMBRE Y APELLIDOS	MODALIDAD DEPORTIVA	MEDALLA	CAMPUS	ESTUDIOS	UNIVERSIDAD ORGANIZADORA
Ángel Ronco Bargeño	Atletismo (10.000 m.l.)	Oro	Toledo	G. Maestro Primaria	Cat. San Antonio
Marta Ruiz-Valdepeñas Almansa	Jabalina	Plata	Ciudad Real	G. Medicina	Cat. San Antonio
Mouna Chacour El Fahsi	Bádminton	Bronce	Cuenca	G. Maestro Primaria	Cat. San Antonio
Ángel Ronco Bargeño	Campo a Través (Ind. Masculino)	Plata	Toledo	G. Maestro Primaria	Cat. San Antonio
Jesús Ángel Rodríguez Sánchez Ángel Ronco Bargeño Carlos Campos Beamud Fernando Glez.-Mohino Mayoralas	Campo a Través (Equipos)	Bronce	Albacete Toledo Ciudad Real Toledo	G. Ingeniería Mecánica G. Maestro Primaria G. Medicina Doct. Inv. Sociosanitaria	Cat. San Antonio
Francisco José Camacho Romero	Kárate (Kumite -84 Kg)	Bronce	Toledo	G. Ciencias Actividad Física y del Deporte	Cat. San Antonio
Pau Beltrán Cabedo	Natación (50 espalda)	Plata	Ciudad Real	G. Adm. y Direcc. de Empresas	Cat. San Antonio
Patricia González Megía	Natación (100 m braza)	Bronce	Toledo	Master Univ. en Prof. Educación Secundaria	Cat. San Antonio
	Natación (50 m braza)	Bronce			Cat. San Antonio
Daniel García Corroto	Taekwondo (Ligero -74 Kg.)	Bronce	Talavera	G. Adm. y Direcc. de Empresas	UNED
Carolina Ordoño López Sheila García López	Tenis de Mesa (Equipos fem.)	Bronce	Albacete Toledo	G. Ingeniería Informática G. Maestro Primaria	Cat. San Antonio



Baloncesto 3X3

Lugar de celebración
Fecha:
U. Organizadora

San Pedro del Pinatar
28 y 29 de abril 2017
Católica de San Anotonio

Campus de Cuenca

PARTICIPANTES UCLM

1, 2, 3 Caramba
Dallas por detrás
Drink Team Resurrection
La Patrulla Estilo
Maha Pa Ti
Team Rocket

RESULTADOS

1, 2, 3 Caramba	14 - 10	Dallas por detrás
Drink Team Resurec.	10 - 12	La Patrulla Estilo
Maha Pa Ti	15 - 5	Team Rocket
1, 2, 3 Caramba	17 - 13	Drink Team Resure.
Maha Pa Ti	7 - 10	Dallas por detrás
Team Rocket	7 - 13	La Patrulla Estilo
1, 2, 3 Caramba	11 - 9	Maha Pa Ti
Team Rocket	4 - 10	Drink Team Resure
La Patrulla Estilo	11 - 13	Dallas por detrás
1, 2, 3 Caramba	15 - 3	Team Rocket
La Patrulla Estilo	8 - 10	Maha Pa Ti
Dallas por detrás	17 - 7	Drink Team Resure
1, 2, 3 Caramba	8 - 4	La Patrulla Estilo
Dallas por detrás	25 - 4	Team Rocket
Drink Team Resure	16 - 15	Maha Pa Ti

CLASIFICACIÓN

1º 1, 2, 3, Caramba
2º Dallas por detras
3º Maha pa Ti



Carrera Campus a Través

Lugar de celebración

Campus de Albacete
Campus de Almadén
Campus de Ciudad Real
Campus de Cuenca
Campus de Talavera de la Reina
Campus de Toledo

Fecha y horario de salida

26 de octubre 2016, 16:30 horas

Salidas

Albacete	Facultad de Educación
Almadén	Escuela de Ingeniería Minera e Industrial
Ciudad Real	Parking trasero Facultad de Químicas.
Cuenca	Puerta Biblioteca Universitaria.
Talavera de la Reina	Hall Facultades.
Toledo	Plaza Sagrado Corazón.



Recorridos

Albacete 4,5 km.

Salida desde la puerta de la Facultad de Educación, en la Plaza de la Universidad, los participantes le darán una vuelta saliendo por la puerta de acceso en la calle del Edificio Jurídico/Empresarial y sin dejar la acera entrarán de nuevo en la Plaza, pasando nuevamente frente a los edificios de la Facultad de Educación, Pabellón de Gobierno y Biblioteca, (hasta aquí todo peatonal). El circuito de la carrera discurre por la puerta que hace esquina con Paseo de Estudiantes en dirección a la parte trasera de la Facultad de Enfermería y Humanidades, se sigue por el paseo peatonal hasta el edificio de la Escuela de Ingenieros Agrónomos, pasando por esta calle antes de llegar a la rotonda de Avenida de España. Se gira en el paso de cebra anterior, tomando una de las calles de la Avenida de la Mancha dirección Jardín Botánico llegando al final, y se volverá en sentido contrario hasta llegar al paso de cebra citado anteriormente, tomando a la



izquierda la calle de la Investigación. Seguimos esta para llegar a la rotonda y coger la calle Guillermina Medrano Aranda. Nos mantenemos en ella hasta la puerta trasera del Pabellón Polideportivo, que mediante un pequeño camino da acceso a la parte de atrás de Estadio de Atletismo Universidad; lugar donde está situada la meta.

Almadén 4 km.

El recorrido de la carrera parte desde la Escuela de Ingeniería Minera e Industrial, cogiendo la calle Pablo Iglesias, para salir a la Avenida de la Libertad, gira a la izquierda y continua por ella hasta el cruce con la calle Bajada al Pozuelo donde toma ésta a la derecha hasta llegar a la calle de los Mineros. Girando a la izquierda se mantiene en la calle los Mineros hasta cruzar la Puerta de Carlos IV, y prosigue unos metros más, donde la calle forma una curva cerrada de manera que sigue en sentido contrario del que traía. Continúa por la calle de los Mineros hasta alcanzar la Plaza de la Escosura, enlazar con la calle Cortázar y continuar por la misma hasta el cruce con la calle Mayor de San Juan. En este punto el recorrido gira a la derecha y sigue un buen trecho hasta llegar a la Plaza de Waldo Ferrer. Desde aquí, por la calle Esparteros, entra en la Plaza Fleming, la



cruza y coge la calle Alfonso XII en dirección a la calle Felipe Asensio donde gira a la izquierda y prosigue hasta la Escuela de Ingeniería Minera e Industrial, donde está la meta y finaliza la carrera.

Ciudad Real 5,1 km.

La prueba de la carrera solidaria “Campus a Través” que discurre por el campus de Ciudad Real, se trata de un circuito urbano dentro del campus universitario cerrado al tráfico, la prueba discurre por un circuito diseñado por los Acerados y zonas peatonales que circunvalan los edificios de la UCLM sitios en la manzana que va desde la Residencia Universitaria Francisco Nieva, hasta la Residencia Universitaria José Maestro, entre las calles Avenida de los descubrimientos y Avenida Camilo José Cela. La prueba comienza en la parte trasera del Edificio de la Facultad de Químicas, junto al parking, desde donde se produce la salida, los participantes se encaminan hacia la Avenida de los descubrimientos en dirección a la Residencia Francisco Nieva, al llegar frente a la residencia giran a la izquierda, siguiendo el acerado peatonal que bordea exteriormente a la Facultad de Enfermería y cogiendo seguidamente a la izquierda la Avenida Camilo José Cela para pasar delante de los edificios del CICAT y Facultad de Químicas, pasada esta se vuelve a girar por el acerado peatonal a la izquierda, para pasar por la zona ajardinada que hay entre la Facultad de Químicas y los edificios de la Biblioteca General y Aulario General del campus. Una vez sobrepasado el Aulario General Giramos a la derecha por el acerado peatonal y bordeamos el edificio hasta llegar a la parte trasera del mismo, donde cogemos



nuevamente la Avenida de los descubrimientos en el acerado existente junto a los edificios universitarios y continuamos hasta sobrepasar la parte trasera de los edificios de la Facultad de Letras y la Politécnica, saliendo por la puerta del parking de este último edificio universitario, que está situada junto a la rotonda, antes de llegar a la rotonda giraremos a la izquierda para subir nuevamente por el acerado peatonal de la Avenida de los descubrimientos y continuar por ella hasta llegar nuevamente al punto de salida.

La prueba consistirá en dar tres vueltas al circuito descrito anteriormente, como el circuito tiene 1.700 metros de longitud.

Cuenca 3,6 km.

La carrera comienza en las inmediaciones de la biblioteca del campus, para continuar ascendiendo por la cuesta de la Facultad de Educación en dirección a la calle Santa Teresa de Jornet. Se continuará por ella en sentido ascendente hasta el final, desde donde se entrará al parking de la Escuela Politécnica. Se sigue por la entrada principal de la Escuela y por el carril bici hasta coger la calle que discurre entre el edificio Melchor Cano y la Escuela Politécnica, descendiendo por ella a enlazar con la calle Rodolfo Llopis. Se continúa por el parque que está situado a lo largo de esta calle hasta alcanzar una rotonda, situada al final, rodeándola para tomar la calle del Cementerio. Continuamos por ella en dirección al mismo, llegando al cruce con el camino viejo del Cementerio, que tomaremos girando a la derecha, siguiendo la dirección del Campus hasta llegar nuevamente a la calle Santa Teresa de Jornet, entrar en el campus por la entrada de Magisterio y llegar a meta.



Talavera de la Reina 4,2 km.

Talavera: en torno a 1.400 metros de circuito por el paseo del río, que se recorrerá en tres vueltas. Con salida desde el Punto de Encuentro situado justo en el paso de peatones de la puerta principal del Campus Universitario de Talavera, transcurriendo por el paseo acerado y carril bici de Avenida Real Fábrica de Sedas, hasta la altura de Mercadona (paseo inferior del río), donde se dará la vuelta hasta completar las tres que dan fin a la marcha.

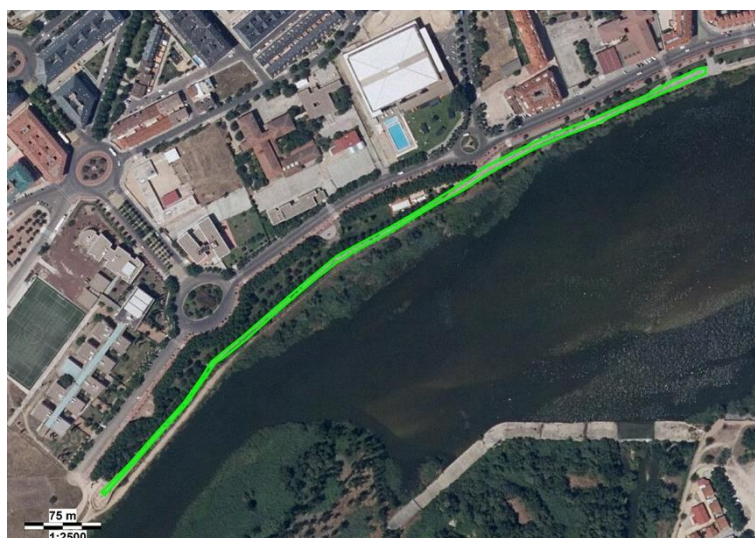

Toledo 4,2 km.

En Toledo, la carrera tiene salida y llegada en la plaza Sagrado Corazón de Jesús (frente al Aula Magna "Envases de Cartón"). Se darán cuatro vueltas al circuito que consta de 1.060 metros cada vuelta. El circuito es llano y superficie de tierra y transcurre todo dentro del recinto de la Fábrica de Armas.



Inscripciones

Campus	Número de inscripciones	Número de acreditaciones
Albacete	743	683
Almadén	120	102
Ciudad Real	854	760
Cuenca	1057	855
Talavera de la Reina	333	274
Toledo	754	670
Total	3.802	3403

Copa Primavera

Campus de Cuenca

FÚTBOL 7

Lugar de celebración: Instalaciones Maria Recuenco (Campo de Fútbol 7)
Fecha: 9 y 15 de mayo de 2017



PARTICIPANTES UCLM	nº participantes
Salke te meto	13
Cristalete	12
Club Atletico Teni	10
Drink Team	12

CUADRO DE COMPETICIÓN

	<u>jornada 1</u>	<u>jornada 2</u>
Salke te meto	1	
Cristalete	3	2
Club Atletico Teni	4	3
Drink Team	1	
		Club Atletico Teni

Deporte para todos

Campus de Albacete

Lugar de celebración: Pabellón Universitario
Fecha: Noviembre 2016 a abril 2017

Nº de equipos	partic. Mas.	partic. Fem.	total
6	28	20	48

Campus de Ciudad Real

Lugar de celebración: Pabellón Universitario
Fecha: Noviembre 2016 a abril 2017

Nº de equipos	partic. Mas.	partic. Fem.	total
3	14	10	24

Campus de Cuenca

Lugar de celebración: Instalaciones María Recuenco
Fecha: Noviembre 2016 a abril 2017

Nº de equipos	partic. Mas.	partic. Fem.	total
21	40	44	84

Campus de Toledo

Lugar de celebración: Pabellón Polid. Fábrica de Armas
Fecha: Noviembre 2016 a abril 2017

Nº de equipos	partic. Mas.	partic. Fem.	total
8	19	11	30

Fases intercampus

Lugar de celebración: Instalaciones María Recuenco
Fecha: 10 de mayo 2017

campus	nº equip.	Mas.	Fem.	total
Albacete	3	13	8	21
Ciudad Real	1	6	3	9
Cuenca	2	10	7	17
Toledo	2	13	8	21
Total	8	42	26	68



Fases Intercampus

Campus de Albacete



Lugar de celebración Pabellón polideportivo universitario
Fecha: 3 de mayo 2017

Fútbol Sala Masculino

Campus	Participantes	
Albacete	Gobios	
Ciudad Real	Flurinain	
Cuenca	Aston Birra	
Toledo	Quesos Esperanza del Castillo	
nº equipos	nº partidos	nº participantes
4	6	35

Fútbol Sala Femenino

Campus	Participantes	
Albacete	Universidad Albacete F.S.	
Cuenca	Gemeliers	
Cuenca	UCLM Team	
Toledo	Cojas Power	
nº equipos	nº partidos	nº participantes
4	6	37

Pádel

Campus	Participantes	
Albacete	Tornero/Plaza	
Albacete	García/Rodríguez	
Albacete	López/Rodríguez	
Albacete	Bello/Bello	
Ciudad Real	Álvaro Fernández de la Flor	
Ciudad Real	Borja Bellon	
Ciudad Real	Izquierdo	
Cuenca	Martín-Serano/López	
Cuenca	Sixto/Paco	
Toledo	Los Mosqueperros	
Toledo	Módulo Alvarado	
Toledo	Magistercios	
nº equipos	nº partidos	nº participantes
12	21	24



Campus de Cuenca



Lugar de celebración Instalaciones María Recuenco
Fecha: 10 de mayo 2017

Fútbol 7

Campus		Participantes
Albacete		Gobios
Ciudad Real		Shalke te meto
Cuenca		Drink Team
Toledo		Módulo Alvarado
nº equipos	nº partidos	nº participantes
4	6	46

Baloncesto masculino

Campus		Participantes
Cuenca		Dallas por detras
Cuenca		Fermín es tu padre
Toledo		Fisioteraputos
nº equipos	nº partidos	nº participantes
3	3	30

Voleibol

Campus		Participantes
Albacete		Magister Grizzlies
Albacete		Intermitentes
Cuenca		Los cojos
Cuenca		No tengo ni idea
nº equipos	nº partidos	nº participantes
4	6	31

Bádminton

Campus	Participantes
Albacete	Alejandro Prieto
Albacete	Gama Molina
Albacete	Rocío Rubio
Cuenca	Samuel Carrasco
Cuenca	Alejandro Mirón Huerta
Cuenca	Vida Makymyuk
Cuenca	Marta Mena García
Cuenca	Lucas Colombo
Cuenca	David Rodríguez Lainez
nº partidos	nº participantes
	9

Tenis de mesa

Campus	Participantes
Cuenca	Alvaro Vidal
Cuenca	Fernando Cardenas
Cuenca	Marco Fernández Learte
Cuenca	Carlos Ortuño Rodríguez-Romera
Toledo	Sheila García López
Toledo	Álvaro García Ochoa
nº partidos	nº participantes
	6



Maratón de Fútbol Sala

Campus de Albacete

Lugar de celebración Pab. Polideportivo Universitario
Fecha: 25 de abril de 2017

CATEGORÍA MASCULINA

Cate F.S.
Ingenieros Botánicos 3.0
Me corro por la banda
Nodasuna de Pamplona
Olympiakojos
Paris Saint Isbert
Rayos laborales
Retales

Nº de participantes	nº equipos	nº partidos
71	8	7

Campus de Ciudad Real

Lugar de celebración Pab. Polideportivo Universitario
Fecha:

CATEGORÍA MASCULINA

Los Coletas
Maestros F. S.
Mathuerzos
Minabo de Kiev

Nº de participantes	nº equipos	nº partidos
40	4	6



Campus de Cuenca

Lugar de celebración Pab. Polideportivo Universitario
Fecha: 25 de abril de 2017

CATEGORÍA MASCULINA

Al Platero
Club Atlético Teni
Cristalete F. C.
Drink Team
Gisat F. S.
Las Máquinas del Tercio
Mangurrianes F. C.
Minabo de Kiev

Nº de participantes	nº equipos	nº partidos
75	8	7

Campus de Toledo

Lugar de celebración Pab. Polideportivo Universitario
Fecha:

CATEGORÍA MASCULINA

Caramelitos F. C.
Drink Team
KTS
La Quinta del Jardinero
Los Fanegas
Los favoritos de tu novia
Modulo Alvarado
Picharreal
Schalke teatizo
Sporting mejillón

Nº de participantes	nº equipos	nº partidos
94	10	9

Actividades Recreativas

Campus de Albacete

ACTIVIDAD	LUGAR	FECHAS	HORARIOS	M	F	Tcuat	Tcurso
AERÓBIC/STEP/GAP	SALA DE USOS MÚLTIPLES PABELLÓN UNIVERSITARIO	1º CUATRIMESTRE (1 de octubre a 22 de diciembre)	<u>TURNO 1:</u> M, J, (19:15 a 20:15)	0	19	19	45
		2º CUATRIMESTRE (1 de febrero a 11 de mayo)	<u>TURNO 1:</u> M, J, (19:15 a 20:15)	0	26	26	
BÁDMINTON	PABELLÓN UNIVERSITARIO	1º CUATRIMESTRE (1 de octubre a 22 de diciembre)	<u>TURNO 1:</u> X (16:00 a 17:30)	4	9	13	29
		2º CUATRIMESTRE (1 de febrero a 11 de mayo)	<u>TURNO 1:</u> X (16:30 a 18:00)	7	9	16	
PILATES	SALA DE USOS MÚLTIPLES PABELLÓN UNIVERSITARIO	1º CUATRIMESTRE (1 de octubre a 22 de diciembre)	<u>TURNO 1:</u> L, X, (19:00 a 20:00)	8	13	21	40
		2º CUATRIMESTRE (1 de febrero a 11 de mayo)	<u>TURNO 1:</u> L, X, (19:00 a 20:00)	6	13	19	
SALA FITNESS (Musculación, acondicionamiento físico, preparación otros deportes, mantenimiento, tonificación, uso libre)	SALA DE MUSCULACIÓN PABELLÓN UNIVERSITARIO	1º CUATRIMESTRE (26 de septiembre a 31 de enero)	<u>MAÑANAS:</u> L a V, (12:00 a 16:00) <u>TARDES:</u> L a V, (16:00 a 22:00) <u>TOTAL:</u> L a V, (12:00 a 22:00)	31 53 37	5 10 5	36 63 42	309
		2º CUATRIMESTRE (1 de febrero a 26 de mayo)	<u>MAÑANAS:</u> L a V, (12:00 a 16:00) <u>TARDES:</u> L a V, (16:00 a 22:00) <u>TOTAL:</u> L a V, (12:00 a 22:00)	30 45 37	6 14 5	36 59 42	
		JUNIO (29 mayo a 30 de junio)	<u>TURNO 1:</u> L a V (12:00 a 21:30)	25	6	31	
SPINNING	SALA SPINNING	1º CUATRIMESTRE (1 de octubre a 22 de diciembre)	<u>TURNO 1:</u> L, X, (19:00 a 19:45) <u>TURNO 2:</u> L, X, (20:00 a 20:45) <u>TURNO 3:</u> M, J, (20:00 a 20:45)	4 5 1	4 16 8	8 21 9	91
		2º CUATRIMESTRE (1 de febrero a 11 de mayo)	<u>TURNO 1:</u> L, X, (19:00 a 19:45) <u>TURNO 2:</u> M, J, (20:00 a 20:45)	4 6	23 20	27 26	
USO PISTA LIBRE DE ATLETISMO	PISTA DE ATLETISMO	ANUAL (1 de octubre 2016 a 30 de septiembre 2017)	HORARIO GENERAL DE USO PÚBLICO ESTABLECIDO POR EL IMD	34	6	40	40
BAILES AERÓBICOS	SALA DE USOS MÚLTIPLES PABELLÓN UNIVERSITARIO	1º CUATRIMESTRE (1 de octubre a 22 de diciembre)	<u>TURNO 1:</u> M, J, (20:15 a 21:15)	0	27	27	55
		2º CUATRIMESTRE (1 de febrero a 11 de mayo)	<u>TURNO 1:</u> M, J, (20:15 a 21:15)	0	28	28	

PRIMER CUATRIMESTRE	177	122	299	
SEGUNDO CUATRIMESTRE	160	150	310	
TOTAL CURSO	337	272	609	

Campus de Ciudad Real

ACTIVIDAD	LUGAR	FECHAS	HORARIOS	M	F	Tcuat.	Tcurso
AERÓBIC, STEP	GINNASIO UNIVERSITARIO	1º CUATRIMESTRE (1 de octubre a 22 de diciembre)	<u>TURNOS:</u> M, J, (19:30 a 20:30)	0	31	31	62
		2º CUATRIMESTRE (1 de febrero a 11 de mayo)	<u>TURNOS:</u> L, X (19:30 a 20:30)	0	31	31	
GLÚTEOS, ABDOMINALES Y PIERNAS	GINNASIO UNIVERSITARIO	1º CUATRIMESTRE (1 de octubre a 22 de diciembre)	<u>TURNOS:</u> L, X, (17:30 a 18:30)	0	17	17	49
		2º CUATRIMESTRE (1 de febrero a 11 de mayo)	<u>TURNOS:</u> L, X, (17:30 a 18:30)	0	32	32	
MUSCULACIÓN	GINNASIO UNIVERSITARIO	1º PERIODO (1 de octubre a 30 de noviembre)	<u>MAÑANAS:</u> L a V, (9:30 a 14:00) <u>MEDIODÍA:</u> L a V, (14:00 a 17:00) <u>TARDES:</u> L a V, (17:00 a 20:45) <u>TOTAL:</u> L a V, (9:30 a 20:45)	60 70 71 31	27 9 23 11	87 79 94 42	943
		2º PERIODO (1 de diciembre a 31 de enero)	<u>MAÑANAS:</u> L a V, (9:30 a 14:00) <u>MEDIODÍA:</u> L a V, (14:00 a 17:00) <u>TARDES:</u> L a V, (17:00 a 20:45) <u>TOTAL:</u> L a V, (9:30 a 20:45)	16 17 34 12	8 6 5 2	24 23 39 14	
		3º PERIODO (1 de febrero a 31 de marzo)	<u>MAÑANAS:</u> L a V, (9:30 a 14:00) <u>MEDIODÍA:</u> L a V, (14:00 a 17:00) <u>TARDES:</u> L a V, (17:00 a 20:45) <u>TOTAL:</u> L a V, (9:30 a 20:45)	45 60 62 30	33 20 37 10	78 80 99 40	
		4º PERIODO (1 de abril a 30 de mayo)	<u>MAÑANAS:</u> L a V, (9:30 a 14:00) <u>MEDIODÍA:</u> L a V, (14:00 a 17:00) <u>TARDES:</u> L a V, (17:00 a 20:45) <u>TOTAL:</u> L a V, (9:30 a 20:45)	30 38 54 18	17 8 37 2	47 46 91 20	
		(1 de junio a 30 de junio)		30	10	40	
PILATES	GINNASIO UNIVERSITARIO	1º CUATRIMESTRE (1 de octubre a 22 de diciembre)	<u>TURNOS:</u> L, X, (18:30 a 19:30)	1	15	16	16
SENDERISMO	La Bañuela FUENCALIENTE	2º CUATRIMESTRE (4 de marzo a 4 de marzo)	Sábado 4 de marzo	13	10	23	45
	Ermita FUENTE UMBRIÓN	2º CUATRIMESTRE (1 de abril a 1 de abril)	Sábado 1 de abril	14	8	22	
BAILES AERÓBICOS	GINNASIO UNIVERSITARIO	1º CUATRIMESTRE (1 de octubre a 22 de diciembre)	<u>TURNOS:</u> M, J, (18:30 a 19:30) <u>TURNOS:</u> M, J, (19:30 a 20:30)	1 1	22 24	23 25	66
		2º CUATRIMESTRE (1 de febrero a 11 de mayo)	<u>TURNOS:</u> M, J, (19:30 a 20:30)	0	18	18	

PRIMER CUATRIMESTRE	314	200	514
SEGUNDO CUATRIMESTRE	394	273	667
TOTAL CURSO	708	473	1.181

Campus de Cuenca

ACTIVIDAD	LUGAR	FECHAS	HORARIO	M	F	Tcuat.	Tcurso
BAILES AERÓBICOS	SALA PABELLÓN UNIVERSITARIO	1º CUATRIMESTRE (1 de octubre a 22 de diciembre)	<u>TURNO 1:</u> L, X, (20:00 a 21:00)	2	47	49	78
		2º CUATRIMESTRE (1 de febrero a 11 de mayo)	<u>TURNO 1:</u> L, X, (20:00 a 21:00)	0	29	29	
ESCALADA	BULDER GENK	1º CUATRIMESTRE (1 de octubre a 22 de diciembre)	<u>TURNO 1:</u> M, J, (21:00 a 22:00)	7	3	10	23
		2º CUATRIMESTRE (1 de febrero a 11 de mayo)	<u>TURNO 1:</u> M, J, (21:00 a 22:00)	6	7	13	
MUSCULACIÓN	GIMNASIO DEL CAMPUS	1º CUATRIMESTRE (26 de septiembre a 31 de enero)	<u>MAÑANAS:</u> L a V, (10:00 a 15:00) <u>TARDES:</u> L a J, (15:00 a 20:45) <u>TOTAL:</u> L a V, (10:00 a 15:00) L a J, (15:00 a 20:45)	12 36 34	7 27 13	19 63 47	322
		2º CUATRIMESTRE (1 de febrero a 26 de mayo)	<u>MAÑANAS:</u> L a V, (10:00 a 15:00) <u>TARDES:</u> L a J, (15:00 a 20:45) <u>TOTAL:</u> L a V, (10:00 a 15:00) L a J, (15:00 a 20:45)	30 25 26	25 40 7	55 65 33	
		(1 a 30 de junio)	L a J, (10:00 a 20:00) V (10:00 a 14:00)	29	11	40	
PILATES	SALA PABELLÓN UNIVERSITARIO	1º CUATRIMESTRE (1 de octubre a 22 de diciembre)	<u>TURNO 1:</u> L, X, (20:00 a 21:00)	2	18	20	39
		2º CUATRIMESTRE (1 de febrero a 11 de mayo)	<u>TURNO 1:</u> L, X, (20:00 a 21:00)	1	18	19	
SPINNING	SALA PABELLÓN UNIVERSITARIO	1º CUATRIMESTRE (1 de octubre a 22 de diciembre)	<u>TURNO 1:</u> L, X, (19:00 a 19:45) <u>TURNO 2:</u> L, X, (20:00 a 20:45)	5 4	32 32	37 36	125
		2º CUATRIMESTRE (1 de febrero a 11 de mayo)	<u>TURNO 1:</u> L, X, (19:00 a 19:45) <u>TURNO 2:</u> L, X, (20:00 a 20:45)	3 2	24 23	27 25	
SQUASH INICIACIÓN	PABELLÓN DE SAN FERNANDO	2º CUATRIMESTRE (1 de febrero a 11 de mayo)	<u>TURNO 1:</u> L, X, (19:00 a 19:45)	3	0	3	3
PRIMER CUATRIMESTRE				102	179	281	
SEGUNDO CUATRIMESTRE				125	184	309	
TOTAL CURSO				227	363		590

Campus de Toledo

ACTIVIDAD	LUGAR	FECHAS	HORARIO	M	F	Tcuat.	Tcurso
ACUAEROBIC	PISCINA MÓDULO ACUÁTICO FÁBRICA DE ARMAS	1º CUATRIMESTRE (1 de octubre a 22 de diciembre)	<u>TURNOS:</u> L, X, (18:00 a 19:00)	0	8	8	15
		2º CUATRIMESTRE (1 de febrero a 11 de mayo)	<u>TURNOS:</u> L, X, (18:00 a 19:00)	0	7	7	
AEROBIC + GAP	SALA DE DANZA Y EXPRESIÓN MÓDULO ACUÁTICO FÁBRICA DE ARMAS	1º CUATRIMESTRE (1 de octubre a 22 de diciembre)	<u>TURNOS:</u> M, J, (16:00 a 17:00)	0	8	8	12
				0	4	4	
BAILES AERÓBICOS	SALA DE DANZA Y EXPRESIÓN MÓDULO ACUÁTICO FÁBRICA DE ARMAS	1º CUATRIMESTRE (1 de octubre a 22 de diciembre)	<u>TURNOS:</u> M, J, (18:30 a 19:30)	0	8	8	32
		2º CUATRIMESTRE (1 de febrero a 11 de mayo)	<u>TURNOS:</u> M, J, (18:30 a 19:30)	0	24	24	
BAILES DE SALÓN	SALA DE DANZA Y EXPRESIÓN MÓDULO ACUÁTICO FÁBRICA DE ARMAS	1º CUATRIMESTRE (1 de octubre a 22 de diciembre)	<u>TURNOS:</u> L, X, (19:00 a 20:00)	7	8	15	37
		2º CUATRIMESTRE (1 de febrero a 11 de mayo)	<u>TURNOS:</u> L, X, (19:30 a 20:30)	8	14	22	
ESGRIMA	COLEGIO SAN LUCAS Y MARÍA	1º CUATRIMESTRE (1 de octubre a 22 de diciembre)	<u>TURNOS:</u> M, J, (19:00 a 20:00)	9	8	17	17
MUSCULACIÓN	SALA MUSCULACIÓN CARDENAL LORENZANA	1º CUATRIMESTRE (26 de septiembre a 31 de enero)	<u>MAÑANAS:</u> L a V, (10:00 a 14:00) <u>TARDES:</u> L a J (16:00 a 20:00) <u>TOTAL:</u> L a V, (10:00 a 14:00) L a J, (17:00 a 21:00)	8	10	18	263
		2º CUATRIMESTRE (1 de febrero a 26 de mayo)	<u>MAÑANAS:</u> L a V, (10:00 a 14:00) <u>TARDES:</u> L a J (16:00 a 20:00) <u>TOTAL:</u> L a V, (10:00 a 14:00) L a J, (16:00 a 20:00)	9	7	16	
	1º CUATRIMESTRE (26 de septiembre a 31 de enero)	<u>MAÑANAS:</u> L a V, (10:00 a 14:00) <u>TARDES:</u> L a J, (17:00 a 21:00) V (17:00 a 20:00) <u>TOTAL:</u> L a V, (10:00 a 14:00) L a J, (17:00 a 21:00) V (17:00 a 20:00)	14	5	19		
	2º CUATRIMESTRE (1 de febrero a 26 de mayo)	<u>MAÑANAS:</u> L a V, (10:00 a 14:00) <u>TARDES:</u> L a J, (17:00 a 21:00) V (17:00 a 20:00) <u>TOTAL:</u> L a V, (10:00 a 14:00) L a J, (17:00 a 21:00) V (17:00 a 20:00)	19	11	30		
	SALA MUSCULACIÓN FÁBRICA DE ARMAS			22	1	23	
		JUNIO (1 a 30 de junio)		7	3	10	
				18	13	31	
				30	4	34	
				8	2	10	
NATACIÓN	PISCINA MÓDULO ACUÁTICO FÁBRICA DE ARMAS	1º CUATRIMESTRE (10 de octubre a 22 de diciembre)	<u>MAÑANAS</u> TURNO 1: TURNO 2:	7	5	12	131
			<u>MEDIODÍA</u> TURNO 1: TURNO 2:	4	4	8	
		2º CUATRIMESTRE (1 de febrero a 26 de mayo)	<u>TARDES</u> TURNO 1: TURNO 2:	13	11	24	
			<u>MAÑANAS</u> TURNO 1: TURNO 2: <u>MEDIODÍA</u> TURNO 1:	9	2	11	
			<u>TARDES</u> TURNO 1: TURNO 2: TURNO 3:	8	2	10	
			<u>MAÑANAS</u> TURNO 1: TURNO 2: <u>MEDIODÍA</u> TURNO 1:	10	4	14	
			<u>TARDES</u> TURNO 1: TURNO 2: TURNO 3:	5	2	7	
				5	9	14	
				2	5	7	
				1	4	5	
				8	11	19	
PILATES	SALA DE DANZA Y EXPRESIÓN MÓDULO ACUÁTICO FÁBRICA DE ARMAS	1º CUATRIMESTRE (1 de octubre a 22 de diciembre)	<u>TURNOS:</u> L, X, (18:30 a 19:30)	0	15	15	39
		2º CUATRIMESTRE (1 de febrero a 11 de mayo)	<u>TURNOS:</u> L, X, (18:30 a 19:30)	1	23	24	

TAEKWONDO	SALA DE DANZA Y EXPRESIÓN MÓDULO ACUÁTICO FÁBRICA DE ARMAS	1º CUATRIMESTRE (1 de octubre a 22 de diciembre)	TURNO 1: M, J, (19:00 a 20:00)	8	0	8	20
		2º CUATRIMESTRE (1 de febrero a 11 de mayo)	TURNO 1: M, J, (19:00 a 20:00)	12	0	12	
TALLER DE ESRIMA		1º CUATRIMESTRE (18 de octubre a 15 de noviembre)		4	4	8	8

PRIMER CUATRIMESTRE	161	114	275	
SEGUNDO CUATRIMESTRE	148	151	299	
TOTAL CURSO	309	265	574	

Cuadros Resumen

DEPORTE	ALBACETE			ALMADEN			C. REAL			CUENCA			TALAVERA			TOLEDO			TOTAL		
	M	F	T	M	F	T	M	F	T	M	F	T	M	F	T	M	F	T	M	F	T
AJEDREZ			0			0			0	0	1	1			0			0	0	1	1
ATLETISMO			0			0			0	0	1	1			0			0	0	1	1
BADMINTON			0			0			0	17	4	21			0	12	2	14	29	6	35
C. TRAVES			0			0			0			0			0			0	0		0
ESCALADA			0			0			0			0			0			0	0		0
ESGRIMA			0			0			0			0			0			0	0		0
FRONTENIS	14	0	14			0			0			0			0			0	14	0	14
GOLF			0			0			0			0			0	1	0	1	1	0	1
JUDO			0			0			0			0			0			0	0		0
KARATE			0			0			0			0			0			0	0		0
NATACIÓN			0			0			0			0			0			0	0		0
ORIENTACIÓN	2	1	3			0			0	1	0	1			0			0	3	1	4
PADDEL	30	0	30			0	14	0	14	29	1	30			0	37	3	40	110	4	114
SQUASH			0			0			0			0			0			0	0		0
TAEKWONDO			0			0			0			0			0	1	0	1	1	0	1
TENIS	6	0	6			0			0			0			0	6	0	6	12	0	12
TENIS MESA			0			0	8	0	8	9	0	9			0			0	17	0	17
TIRO ARCO			0			0			0			0			0			0	0		0
TRIATLÓN			0			0			0			0			0			0	0		0
BALONCESTO	66	0	66			0	30	0	30	35	10	45			0	56	0	56	187	10	197
Equipos	7	0	7			0	3	0	3	5		5			0	6	0	6	21		21
FÚTBOL-7	184	0	184			0	108	0	108	107	0	107			0	214	0	214	613	0	613
Equipos	16	0	16			0	9	0	9	9	0	9			0	20	0	20	54	0	54
FUTBOL SALA	291	0	291			0	180	0	180	136	44	180	23	8	31	200	30	230	830	82	912
Equipos	31	0	31			0	18	0	18	14	5	19	3	1	4	22	3	25	88	9	97
VOLEIBOL			0			0			0			0			0			0	0		0
Equipos			0			0			0			0			0			0	0		0
VOLEIBOL MIXTO	23	34	57			0	16	20	36	19	47	66			0	60	40	100	118	141	259
Equipos	6		6			0	4		4	6		6			0	10		10	26		26
VOLEY PLAYA			0			0			0			0			0	20	6	26	20	6	26
Equipos			0			0			0			0			0			0	0		0
TOT. EQUIPOS	60	0	60	0	0	0	34	0	34	34	5	39	3	1	4	58	3	61	189	9	198
TOTAL	616	35	651	0	0	0	356	20	376	353	108	461	23	8	31	607	81	688	1.955	252	2.207

PARTICIPACIÓN EN EL XXVII TROFEO RECTOR POR CAMPUS Y DEPORTES

	ALBACETE			ALMADÉN			CIUDAD REAL			CUENCA			TALAVERA			TOLEDO			TOTAL		
	M	F	T	M	F	T	M	F	T	M	F	T	M	F	T	M	F	T	M	F	T
AJEDREZ	3	0	3	0	0	0	1	0	1			0			0	0	2	2	4	2	6
ATLETISMO	1	2	3	0	0	0	0	4	4	0	1	1			0	5	1	6	6	8	14
BADMINTON			0	0	0	0	1	0	1	2	1	3			0	0	2	2	3	3	6
CAMPO A TRAVÉS	1	1	2	0	0	0	1	2	3	0	1	1			0	2	0	2	4	4	8
GOLF			0	0	0	0			0			0			0	1	0	1	1	0	1
KARATE			0	0	0	0			0			0			0	0	3	3	0	3	3
NATACIÓN	1	1	2	0	0	0	1	1	2			0	0	1	1	1	3	4	3	6	9
ORIENTACIÓN			0	0	0	0			0	1	0	1			0			0	1	0	1
TAEKWONDO			0	0	0	0			0			0	1	0	1			0	1	0	1
TENIS DE MESA	1	1	2	0	0	0	1	0	1			0			0	0	1	1	2	2	4
TRIATLÓN			0	0	0	0	1	0	1			0			0	3	1	4	4	1	5
TOTAL	7	5	12	0	0	0	6	7	13	3	3	6	1	1	2	12	13	25	29	29	58

	ALBACETE			ALMADEN			CIUDAD REAL			CUENCA			TALAVERA			TOLEDO			TOTAL		
	M	F	T	M	F	T	M	F	T	M	F	T	M	F	T	M	F	T	M	F	T
TROFEO RECTOR	616	35	651	0	0	0	356	20	376	353	64	417	23	8	31	607	81	688	1.955	208	2.163
BALONCESTO 3X3			0	0	0	0			0	27	1	28			0			0	27	1	28
CAMPEONATOS DE ESPAÑA	7	5	12	0	0	0	6	7	13	3	3	6	1	1	2	12	13	25	29	29	58
CARRERA CAMPUS A TRAVÉS	432	311	743	61	59	120	632	222	854	392	665	1.057	69	274	343	398	356	754	1.984	1.887	3.871
COPA PRIMAVERA F7			0			0			0	48	0	48			0			0	48	0	48
DEPORTE PARA TODOS	28	20	48			0	14	10	24	40	44	84			0	19	11	30	101	85	186
FASES INTERCAMPUS DEPORTE PARA TODOS	11	13	24			0	4	4	8	10	8	18			0	7	9	16	32	34	66
FASES INTERCAMPUS	38	18	56			0	26	0	26	59	30	89			0	37	10	47	160	58	218
MARATON DE FÚTBOL SALA	71	0	71			0	40	0	40	75	0	75			0	94	0	94	280	0	280
TOTAL	1.203	402	1.605	61	59	120	1.078	263	1.341	1.007	815	1.822	93	283	376	1.174	480	1.654	4.616	2.302	6.918

ACTIVIDADES COMPETITIVAS 2016-2017

	ALBACETE			ALMADÉN			CIUDAD REAL			CUENCA			TALAVERA			TOLEDO			TOTAL		
	M	F	T	M	F	T	M	F	T	M	F	T	M	F	T	M	F	T	M	F	T
AEROBIC/STEP/GAP	0	45	45	0	0	0	0	62	62	0	0	0	0	0	0	0	12	12	0	119	119
ACUAEROBIC	0	0		0	0		0	0		0	0		0	0		0	15	15	0	15	15
BÁDMINTON	11	18	29	0	0	0	0	0	0	0	0	0	0	0	0	0	0	0	11	18	29
BAILES DE SALÓN	0	0	0	0	0	0	0	0	0	0	0	0	0	0	0	15	22	37	15	22	37
ESCALADA	0	0	0	0	0	0	0	0	0	13	10	23	0	0	0	0	0	0	13	10	23
ESGRIMA	0	0	0	0	0	0	0	0	0	0	0	0	0	0	0	9	8	17	9	8	17
GLUTEOS, ABDOMI. Y PIERN.	0	0	0	0	0	0	0	49	49	0	0	0	0	0	0	0	0	0	0	49	49
MASTER CLASS DE ZUMBA	0	0	0	0	0	0	0	0	0	3	0	3	0	0	0	0	0	0	3	0	3
MUSCULACION	258	51	309	0	0	0	678	265	943	192	130	322	0	0	0	188	75	263	1.316	521	1.837
NATACIÓN	0	0	0	0	0	0	0	0	0	0	0	0	0	0	0	72	59	131	72	59	131
PILATES	14	26	40	0	0	0	1	15	16	3	36	39	0	0	0	1	38	39	19	115	134
PISTAS ATLETISMO	34	6	40	0	0	0	0	0	0	0	0	0	0	0	0	0	0	0	34	6	40
SENDERISMO	0	0	0	0	0	0	27	18	45	0	0	0	0	0	0	0	0	0	27	18	45
SPINNING	20	71	91	0	0	0	0	0	0	14	111	125	0	0	0	0	0	0	34	182	216
TAEWONDO	0	0	0	0	0	0	0	0	0	0	0	0	0	0	0	20	0	20	20	0	20
TALLER DE ESGRIMA	0	0	0	0	0	0	0	0	0	0	0	0	0	0	0	4	4	8	4	4	8
ZUMBA	0	55	55	0	0	0	2	64	66	2	76	78	0	0	0	0	32	32	4	227	231
TOTAL	337	272	609	0	0	0	708	473	1.181	227	363	590	0	0	0	309	265	574	1.581	1.373	2.954

ACTIVIDADES RECREATIVAS 2016-2017

		ALBACETE	ALMADÉN	CIUDAD REAL	CUENCA	TALAVERA	TOLEDO	TOTAL
TROFEO RECTOR	Nº participantes	651		376	417	31	688	2.163
	Nº equipos	72		33	87	3	127	322
	Nº partidos modalidades colectivas	167		89	130	12	162	560
	Nº partidos modalidades individuales	88		28	135		124	375
BALONCESTO 3X3	Nº participantes				27			27
	Nº equipos				6			6
	Nº partidos modalidades colectivas				15			15
CARRERA CAMPUS A TRAVÉS	Nº inscripciones	743	120	854	1.057	343	754	3.871
	Nº acreditaciones	683	102	760	855	274	670	3.344
COPA PRIMAVERA	Nº participantes				47			47
	Nº equipos				4			4
	Nº partidos modalidades colectivas				7			7
DEPORTE PARA TODOS	Nº participantes	48		24	84		30	186
	Nº equipos	6		3	21		8	38
FASES INTERCAMPUS	Nº participantes	56		26	89		47	218
	Nº equipos	5		2	8		4	19
	Nº partidos modalidades colectivas	27						27
	Nº partidos modalidades individuales	36						36
INTERCAMPUS DEPORTE PARA TODOS	Nº participantes	21		9	17		21	68
	Nº equipos	3		1	2		2	8
MARATÓN DE FÚTBOL SALA	Nº participantes	71		40	75		94	280
	Nº equipos	8		4	8		10	
	Nº de partidos	7		6	7		9	29
CAMPEONATOS DE ESPAÑA	Nº participantes	12		13	6	2	25	58
	Nº modalidades	11						11
	Nº de medallas	11						11
ACTIVIDADES RECREATIVAS	Nº participantes	609		1.181	590		574	2954
	Nº actividades	7		6	5		9	27
INSTALACIONES DEPORTIVAS	Nº reservas	1.801			1.223		109	3.133
	Nº horas de apertura	1.515		1.364	883		2.545	6.307
BECAS DE COLABORACIÓN	Nº solicitudes	24		39	37	4	33	137
	Nº becas	5		6	5	1	5	22

RESUMEN ACTIVIDADES Y PARTICIPACIÓN CURSO 2016-2017