

- LEYENDA:**
-  SITUACION
 -  HOSPITALES
 -  BOMBEROS



DENOMINACION
PLAN DE AUTOPROTECCIÓN
PLANO DE SITUACIÓN

CLIENTE

EDIFICIO POLIVALENTE - FACULTAD DE MEDICINA
CAMPUS DE CIUDAD REAL
 Camino de Moledores, s/n - CIUDAD REAL

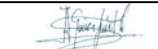
ESCALA: S / E		
DIBUJADO	B. PRADAS	AGOSTO-11
COMPROB.	R. MORENO	AGOSTO-11
APROBADO	A. GOMEZ	AGOSTO-11
FIRMADO:		
FIRMADO:		
PLANO Nº	01	REV. ACTUAL

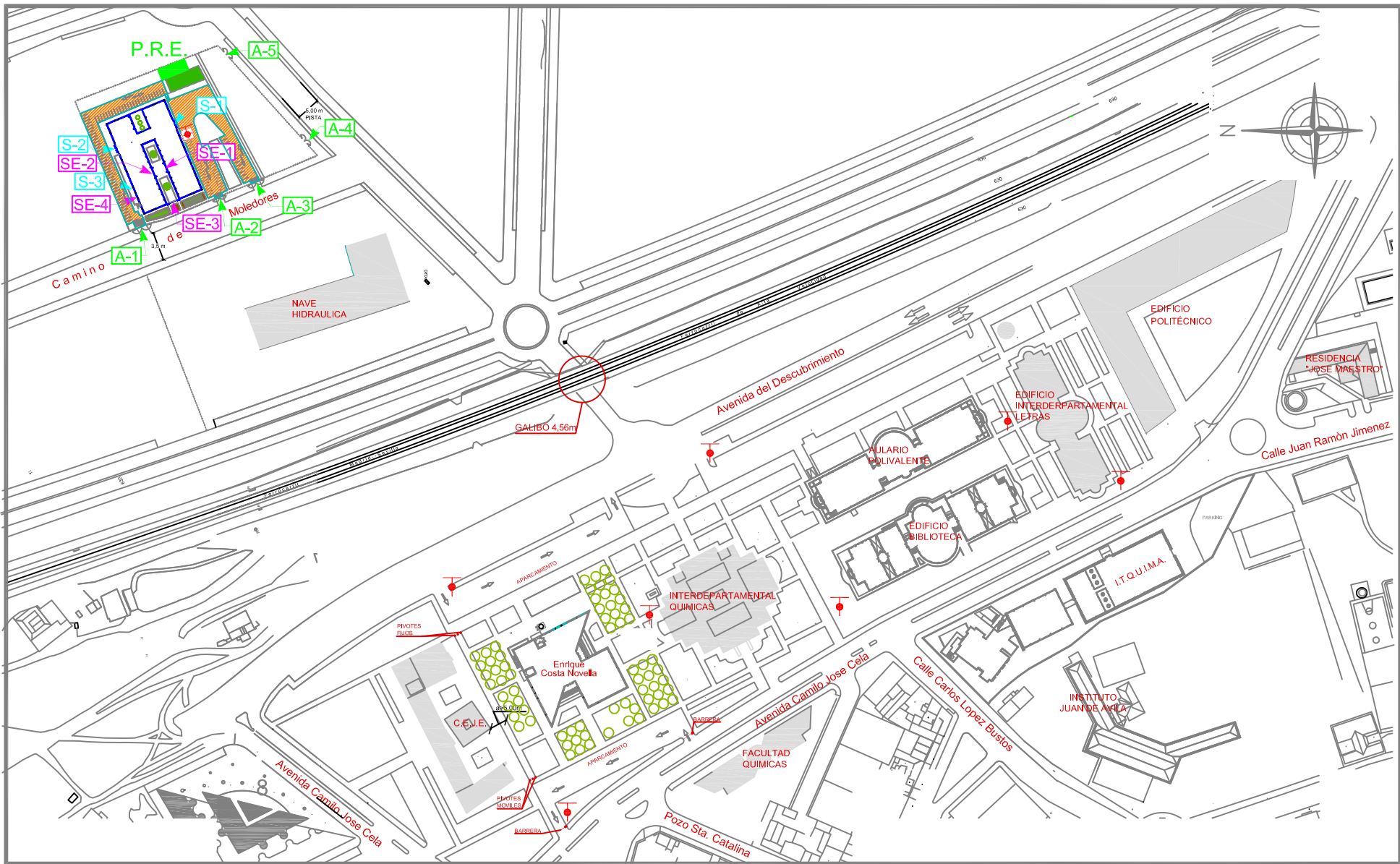





ACCESOS A EDIFICIO:

A-1 a A-5: Accesos en el vallado.

PLANTA BAJA:

S-1 Y S-2: Accesos habituales al edificio.
S-3: Acceso al centro de transformación.

SE-1 y SE-2: Salidas de emergencia a zona ajardinada.
SE-3: Salida de emergencia de zona ajardinada a calzada peatonal.
SE-4: Salida de emergencia desde zona docente en Planta Sotano.

-  HIDRANTES DE COLUMNA
-  HIDRANTES EN ARQUETA
-  PUNTO DE REUNION EXTERIOR
-  ACCESO DE BOMBEROS



DENOMINACION

**PLAN DE AUTOPROTECCIÓN
PLANO DE EMPLAZAMIENTO**

CLIENTE



**EDIFICIO POLIVALENTE - FACULTAD DE MEDICINA
CAMPUS DE CIUDAD REAL
Camino de Moledores, s/n - CIUDAD REAL**

ESCALA: S / E

DIBUJADO	B. PRADAS	AGOSTO-11
COMPROB.	R. MORENO	AGOSTO-11
APROBADO	A. GOMEZ	AGOSTO-11

FIRMADO: R. MORENO

FIRMADO: A. GOMEZ

PLANO Nº

02

REV. ACTUAL

0

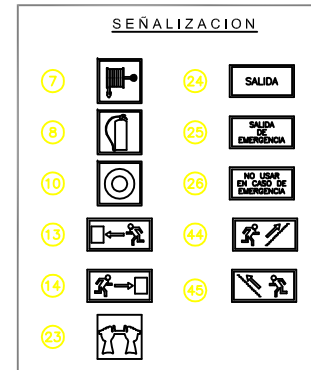
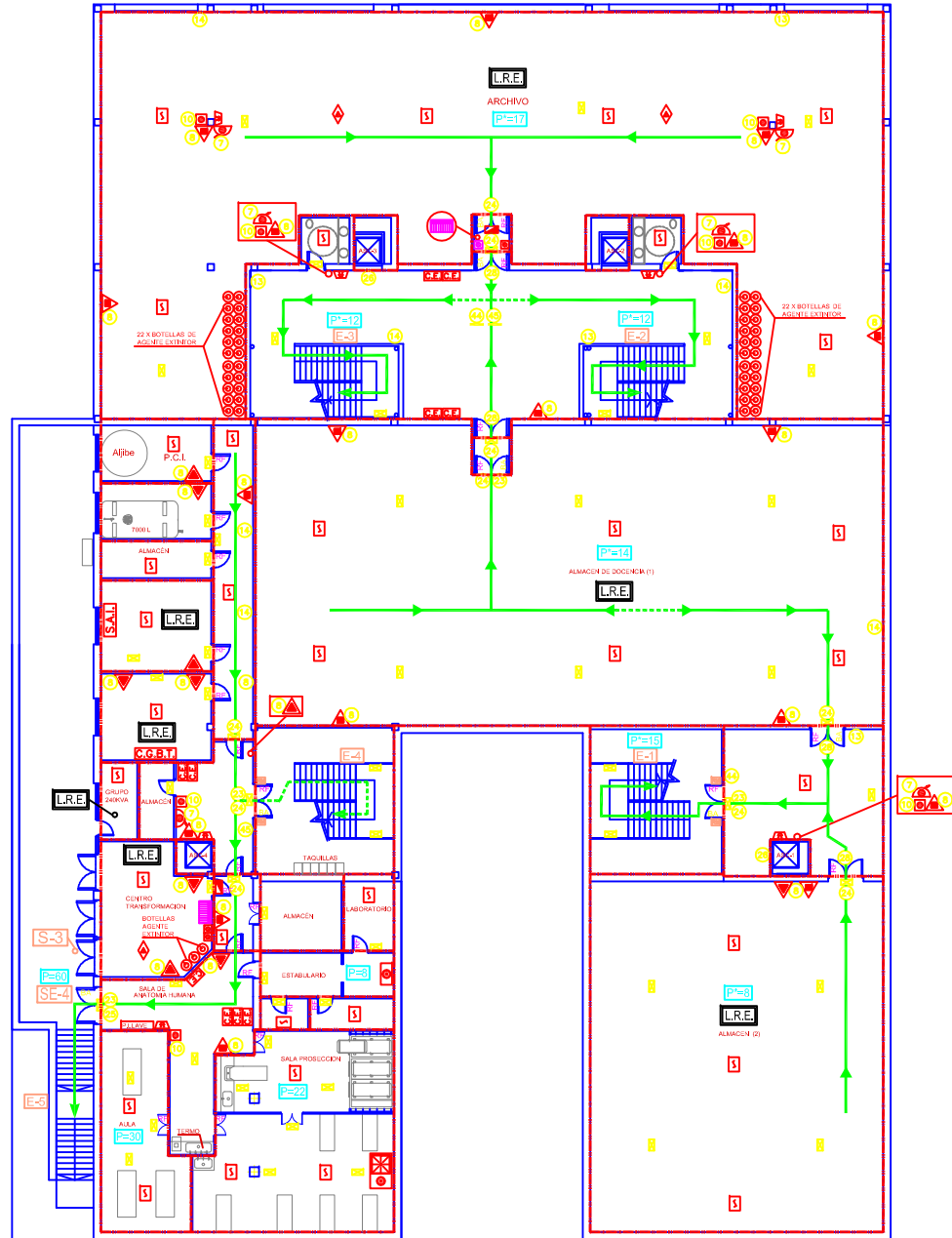

 	DESCRIPCION PLAN DE AUTOPROTECCIÓN PLANTA SOTANO	ESCALA: 1 / 200 DISEÑADO: AL. PRADAS ACOSTA-11 COMPROBADO: R. MORENO ACOSTA-11 APROBADO: AL. GONZALEZ ACOSTA-11
	CLIENTE UNIVERSIDAD DE CASTILLA-LA MANCHA EDIFICIO POLIVALENTE - FACULTAD DE MEDICINA CAMPUS DE CIUDAD REAL Camino de Moledores, s/n - CIUDAD REAL	FIRMAO: R. MORENO FIRMANTE: R. MORENO FECHA: 03/10

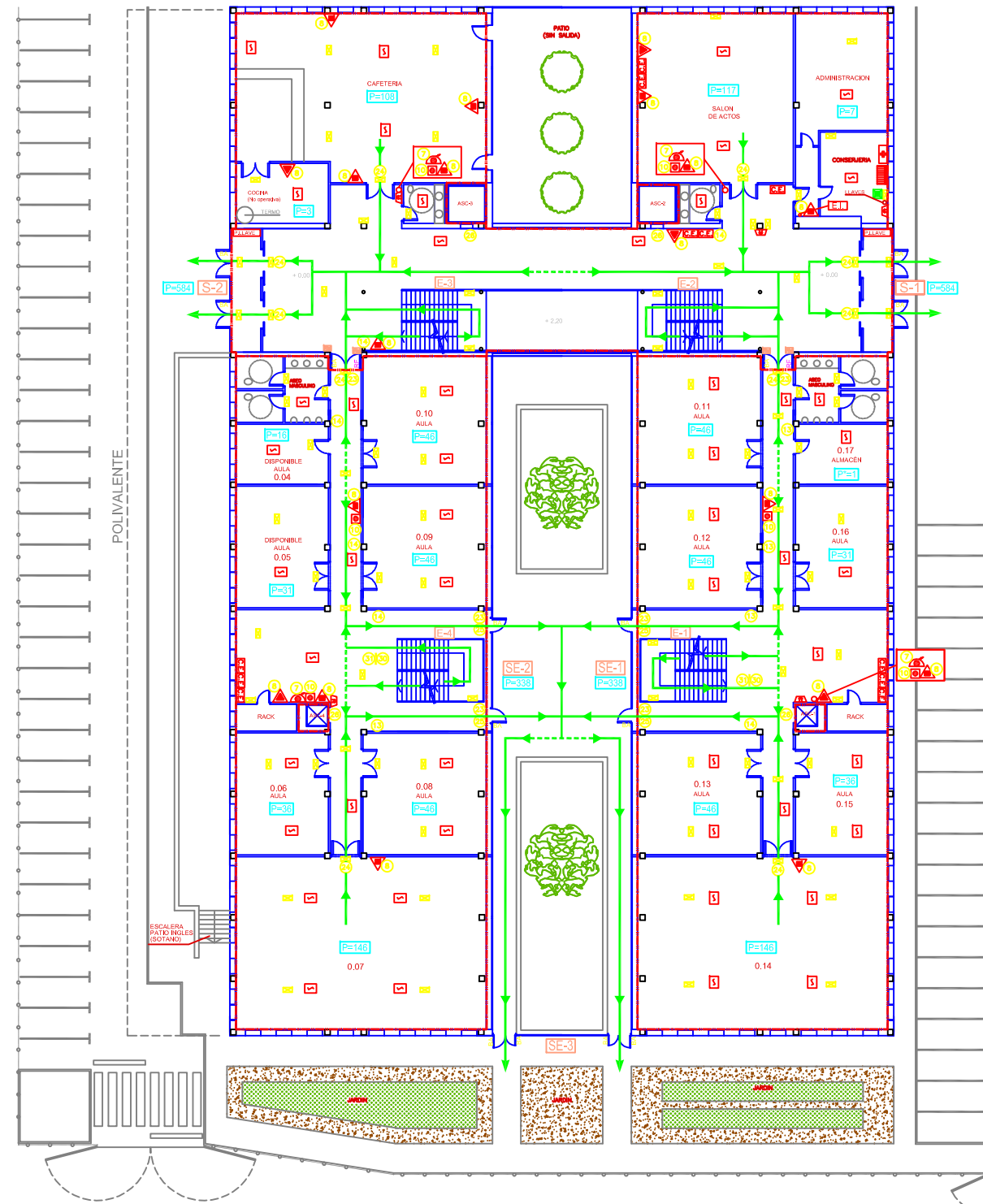

LEYENDA

- | | | | |
|--|-------------------------------------------------|--|----------------------------------------|
| | VIA DE EVACUACION PRINCIPAL | | ARMARIO EQUIPO INTERVENCION |
| | VIA DE EVACUACION ALTERNATIVA | | ALUMBRADO DE EMERGENCIA Y SEÑALIZACION |
| | SECTOR DE INCENDIO | | PULSADOR UNICO |
| | EXTINTOR DE POLVO POLIVALENTE EFICACIA 27A 183B | | RETENEDOR MAGNETICO |
| | EXTINTOR DE CO ₂ EFICACIA 89B | | BARRA ANTIPANICO |
| | DETECCION DE HUMOS | | RESISTENCIA AL FUEGO |
| | CENTRAL DE DETECCION Y ALARMA | | SALIDA DE EMERGENCIA |
| | PULSADOR DE ALARMA | | ACCESO A EDIFICIO |
| | AVISADOR DE ALARMA POR MEDIOS ACUSTICOS | | ESCALERA |
| | BOCA DE INCENDIO EQUIPADA DE 25mm Ø | | POBLACION |
| | CUADRO ELECTRICO | | POBLACION ALTERNATIVA |
| | BOTIQUIN | | LOCAL RIESGO ESPECIAL |

SEÑALIZACION

- | | | | |
|--|--|--|--|
| | | | |
| | | | |
| | | | |
| | | | |
| | | | |
| | | | |

	<p>DESCRIPCION</p> <p>PLAN DE AUTOPROTECCION PLANTA BAJA</p>	<p>ESCALA: 1 / 200</p>
	<p>CLIENTE</p> <p></p> <p>EDIFICIO POLIVALENTE - FACULTAD DE MEDICINA CAMPUS DE CIUDAD REAL Camino de Moletores, s/n - CIUDAD REAL</p>	<p>ELABORADO: B. MADRUGA ACC870-11</p> <p>COMPROBADO: R. MORENO ACC870-11</p> <p>APROBADO: A. DOMÍNGUEZ ACC870-11</p> <p>ELABORADO: R. MADRUGA</p> <p>COMPROBADO: A. DOMÍNGUEZ</p> <p>APROBADO: A. DOMÍNGUEZ</p>
<p>04</p>		<p>04</p>

POLIVALENTE

MEDICINA

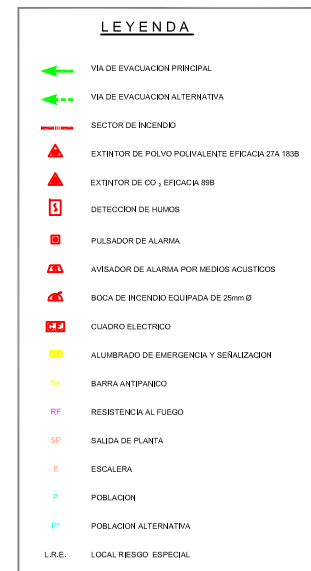
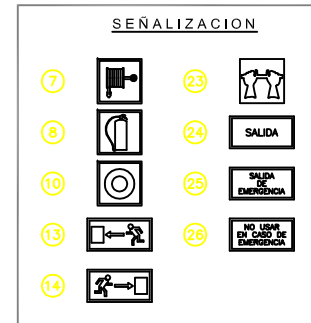
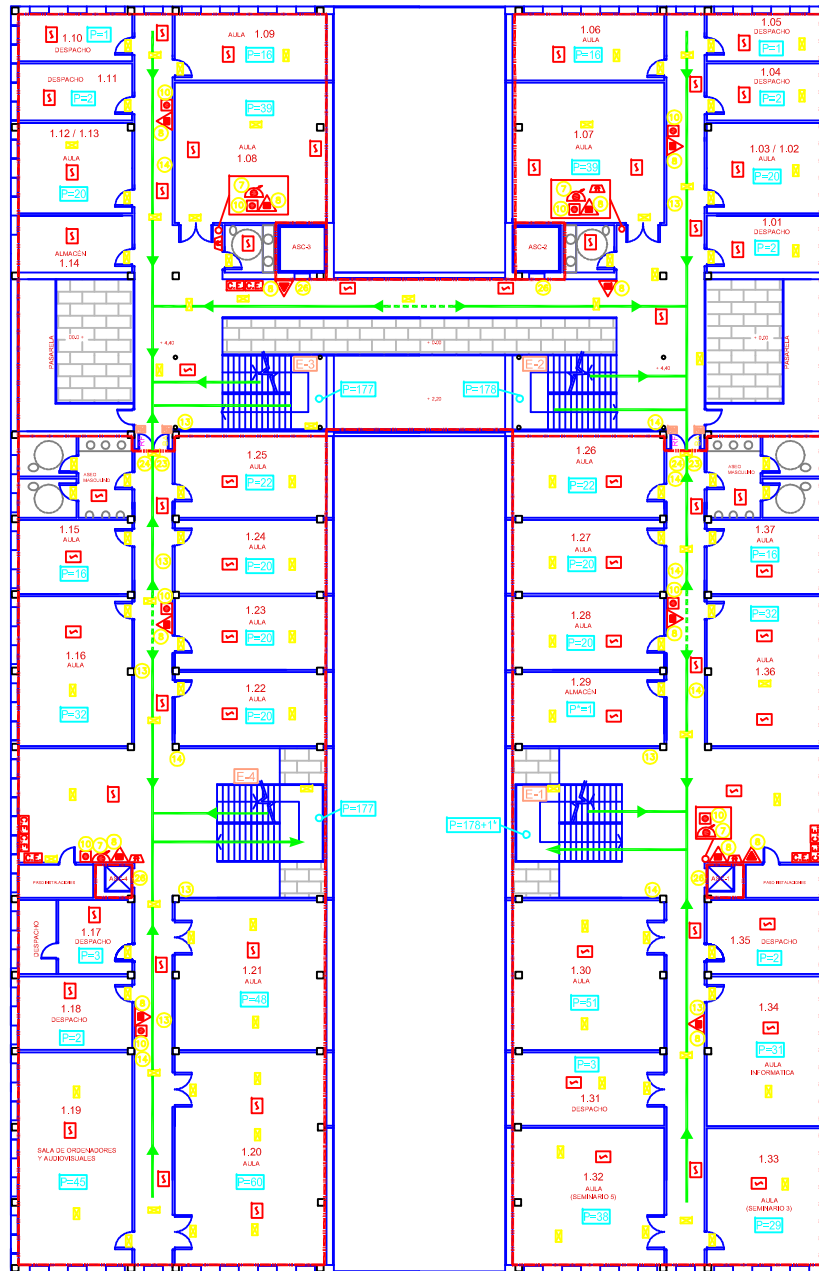

	<p>DESCRIPCION</p> <p align="center">PLAN DE AUTOPROTECCIÓN PLANTA PRIMERA</p>	<p>ESCALA: 1 / 200</p> <table border="1"> <tr> <td>DISEÑADO</td> <td>AL. PRADAS</td> <td>ACCOSTA-11</td> </tr> <tr> <td>COMPROBADO</td> <td>AL. MORENO</td> <td>ACCOSTA-11</td> </tr> <tr> <td>APROBADO</td> <td>AL. GONZALEZ</td> <td>ACCOSTA-11</td> </tr> </table>	DISEÑADO	AL. PRADAS	ACCOSTA-11	COMPROBADO	AL. MORENO	ACCOSTA-11	APROBADO	AL. GONZALEZ	ACCOSTA-11
	DISEÑADO	AL. PRADAS	ACCOSTA-11								
COMPROBADO	AL. MORENO	ACCOSTA-11									
APROBADO	AL. GONZALEZ	ACCOSTA-11									
<p>CLIENTE</p> <p align="center"> UNIVERSIDAD DE CASTILLA-LA MANCHA EDIFICIO POLIVALENTE - FACULTAD DE MEDICINA CAMPUS DE CIUDAD REAL Camino de Moledores, s/n - CIUDAD REAL </p>	<p> FIRMA DEL DISEÑADOR </p> <p> FIRMA DEL CLIENTE </p> <p align="center"> 05 </p>										

MEDICINA

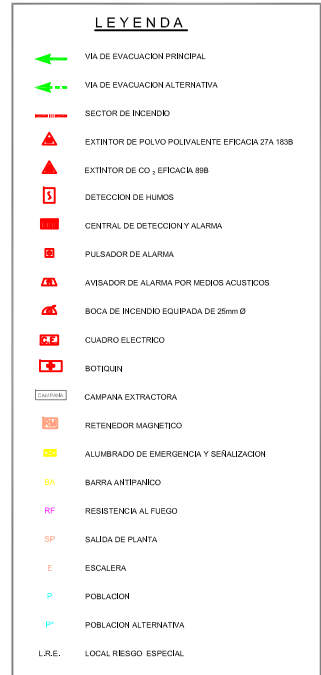
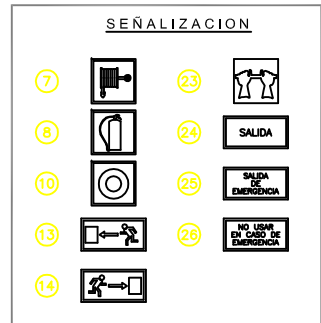
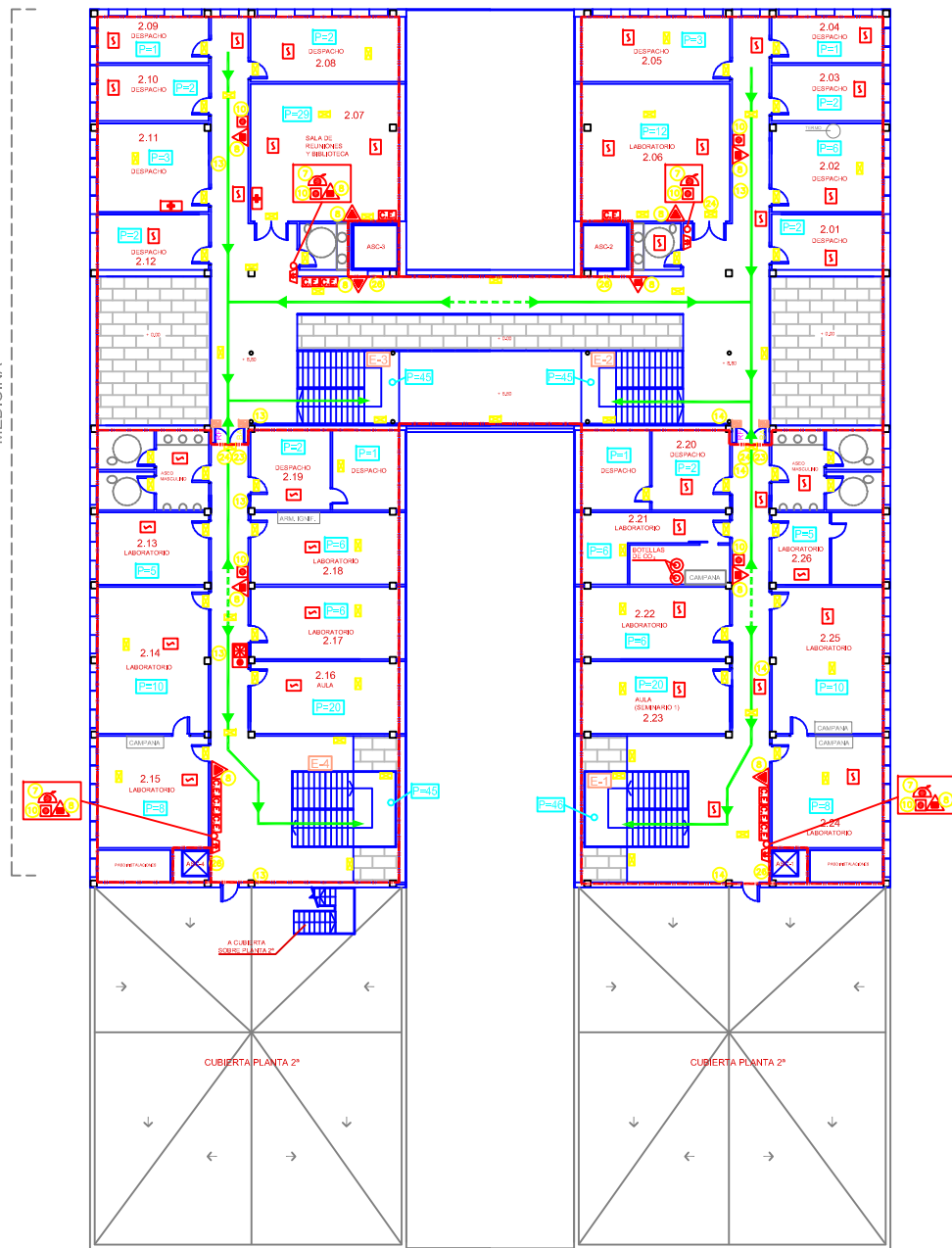

	DESCRIPCION PLAN DE AUTOPROTECCIÓN PLANTA SEGUNDA	ESCALA: 1 / 200 DIBUJADO: AL. PRADAS ACOSTA-11 COMPROBADO: AL. MORENO ACOSTA-11 APROBADO: AL. GONZALEZ ACOSTA-11
	CLIENTE UNIVERSIDAD DE CASTILLA-LA MANCHA EDIFICIO POLIVALENTE - FACULTAD DE MEDICINA CAMPUS DE CIUDAD REAL Camino de Moledores, s/n - CIUDAD REAL	FIRMA DEL DISEÑADOR FIRMA DEL COMPROBADO FIRMA DEL APROBADO FECHA ACTUAL 06