



CURSO 2024/2025

Acceso a las titulaciones de Grado en **Ingeniería Minera y Energética**, **Ingeniería Mecánica**, **Ingeniería Eléctrica** de la Escuela de Ingeniería Minera e Industrial de Almadén (EIMIA).

#### Procedimiento de acceso estudiantes Guinea Ecuatorial.

Requisitos de acceso a titulaciones de Grado.

Puedes conocer las fechas de acceso en la siguiente dirección:

[https://www.uclm.es/perfiles/estudiante/matriculaprocesosonline/1\\_cita\\_previa\\_y\\_plazos](https://www.uclm.es/perfiles/estudiante/matriculaprocesosonline/1_cita_previa_y_plazos)

Existen tres formas de acceder a la EIMIA de la Universidad de Castilla La Mancha.

1. Si eres **alumno de la UNGE** (Universidad Nacional de Guinea Ecuatorial), en alguna titulación de grado relacionada con las de la EIMIA, puedes acceder a nuestros títulos directamente, si reúnes un número de asignaturas aprobadas en la UNGE que te permitan reconocer más de 30 créditos ECTS en el grado al que quieras acceder (**Ver ANEXO I**).
2. Si el método de acceso es con el **bachillerato español**, se necesita haber superado la Evaluación de Acceso a la Universidad (EVAU) a través de la convocatoria de la prueba de acceso de la UNED (Universidad de Educación a distancia).
3. Si el método de acceso es con el **bachillerato realizado en Guinea Ecuatorial**, tendrás que homologar el título de bachillerato. No hace falta superar la prueba de Evaluación de Acceso a la Universidad (EVAU). Necesitarás aportar el justificante de haber solicitado la homologación del título de bachillerato guineano en el Ministerio de Educación Español para que se pueda hacer una **matrícula condicionada**. No obstante, tendrás que entregar en la secretaria del centro, antes de finalizar el curso académico la resolución original de homologación positiva, en caso contrario tu matrícula no sería válida.

*En todos los casos se recomienda preparar la documentación con **al menos 6 meses de antelación al inicio del curso académico, con el fin de que la gestión para la obtención del visado permita la incorporación al centro cuando se inicie el curso académico.***



## Escuela de Ingeniería Minera e Industrial de Almadén

### Proceso de acceso

En los siguientes enlaces puedes conocer el proceso para comenzar en primer curso:

- 1.- [Prescripción](#).
- 2.- [Matrícula](#).

### Otros requisitos necesarios

Desde la Escuela de Ingeniería Minera e Industrial de Almadén **facilitamos la documentación para la realización de los trámites para la obtención del visado** mediante el envío, **de una carta de admisión a nuestro centro y de estancia en la residencia universitaria**, siempre y cuando se haya **pagado** la matrícula durante el proceso de matriculación. En este punto, es muy recomendable el pago completo de toda la matrícula, ya que facilita el proceso de visado.

Desde la dirección de la Escuela se colabora en la **tramitación del seguro médico y el NIE**.

Si por motivos de obtención de visado, el estudiante no pudiera incorporarse al inicio del curso académico, los estudiantes podrían llegar en meses posteriores para matricularse. En estos casos, se recomienda la realización de **matrícula parcial del segundo cuatrimestre**.

El coste aproximado de un curso académico completo sería aproximadamente 1.300€.

### Detalles de precios

**Recuerda:** *toda la documentación que se presente en España, procedente de Guinea, tiene que estar debidamente legalizada y actualizada.*

### Contacto con la EIMIA:

Teléfono: +34 926 262 699

WhatsApp: +34 644 67 96 11

Web: <http://www.uclm.es/ciudad-real/eimia>

Correo electrónico: [secretaria.eimia@uclm.es](mailto:secretaria.eimia@uclm.es)

## ANEXO I

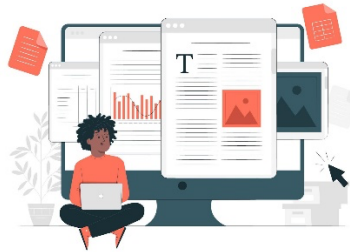

### DOCUMENTACIÓN PARA TRAMITAR POR LOS ESTUDIANTES QUE PROCEDAN DE LA UNGE

**Antes de salir de Guinea Ecuatorial**, deben de conseguir la siguiente documentación para entregarla en la EIMIA:

- **Certificado académico ORIGINAL (No fotocopiado, ni escaneado)**, expedido por la Universidad de origen, donde conste nombre de las asignaturas APROBADAS, duración de las mismas y curso académico en que se aprobaron.
- **Programas de las asignaturas aprobadas** donde figure que los contenidos que aparecen en el programa se impartieron en el curso en el que consta en su certificado como aquel en el que se aprobaron las asignaturas - **ORIGINAL (No fotocopiado, ni escaneado)**.
  - **NOTA:** Los nombres de las asignaturas, que figuren en el certificado académico, deben coincidir con los nombres de las asignaturas en los programas de las que se presenten.

**Recuerda:** toda la documentación que se presente en España, procedente de Guinea, tiene que estar debidamente legalizada y actualizada.

## Beneficios de estudiar en la EIMIA



### En general, estudiar en nuestra universidad:

Estudiar en la universidad tiene varias ventajas. Aquí te menciono algunas de las más destacadas:

1. **Mejora tu nivel intelectual y adquieres conocimientos:** Estudiar una ingeniería puede ser ampliamente beneficioso en muchos sentidos, te ayudará a mejorar tu nivel intelectual, adquirir conocimientos y labrarte un futuro seguro.
2. **Conocer gente nueva y extender tu perspectiva de vida:** Te permite conocer a personas de diversos orígenes y hacer amigos de todo el mundo.
3. **Oportunidades de empleo y mayor salario:** Poseer un Grado universitario es una muestra para los empleadores de tu formación profesional. Al leer tu currículum sabrán que tienen en sus manos a una persona con los conocimientos y las habilidades suficientes para desarrollar el empleo por el que optas, recibiendo un salario un 35% por encima de otras formaciones.
4. **Desarrollar habilidades transferibles:** Las competencias transferibles son un conjunto de habilidades que puedes utilizar en cualquier puesto de trabajo. Algunas de las habilidades transferibles más útiles son la comunicación, el pensamiento crítico, el trabajo en equipo, la multitarea, el liderazgo y la creatividad.
5. **Ampliarás tu mente:** No sólo ampliarás tu círculo social, sino también tu mentalidad.
6. **Ganarás experiencia en tu materia favorita:** Cursar un grado te ayudará a convertirte en un experto en tus áreas de interés y te permitirá profundizar en esos temas.
7. **Perfeccionarás tus habilidades de investigación:** Un título universitario te enseña a pensar de forma analítica y crítica, pero también a realizar investigaciones exhaustivas, cuestionar supuestos, ser apto para resolver problemas y deducir conclusiones informativas.

### Particularmente estudiar en la EIMIA

**No hay limitación de plazas** en nuestras titulaciones.

Almadén cuenta con una **comunidad de estudiantes de Guinea Ecuatorial numerosa**, esto ayuda a los estudiantes de nuevo ingreso en la búsqueda de alojamiento, orientación y apoyo personal.

Los **grupos de clase son reducidos**, lo que permite un mayor acercamiento profesor- estudiante aumentando la calidad y la eficacia de la formación.

El **primer curso** de todas las titulaciones de la Escuela de Ingeniería Minera e Industrial de Almadén es **común** a todos los Grados, permitiendo el intercambio entre titulaciones de forma ágil.

La Escuela de Ingeniería Minera e Industrial de Almadén cuenta con un sistema de **becas de colaboración remuneradas para los estudiantes**.

Vivir en la ciudad de Almadén es **económico**. Las posibilidades de alojamiento serían:

- **Residencia universitaria** “Luis J. Mateo” (Junto a la EIMIA): El precio del actual curso es de 458 euros al mes, en una habitación con conexión a internet, calefacción y pensión completa. La persona de contacto es Monserrat Altamirano y su teléfono es el 926 26 44 52. Ella atenderá amablemente en cualquier cuestión relacionada con el alojamiento.
- **Piso para estudiantes**, con la posibilidad de compartido: Desde 100 euros/mes más comida y gastos.

### Información on-line:



Web EIMIA: <https://www.uclm.es/ciudad-real/eimia>

Web UCLM: [Matrícula y automatrícula](#) | [Pago fraccionado](#) | [UCLM](#)

Visita virtual a la Escuela: <https://www.uclm.es/ciudad-real/Eimia/Destacados/Visitavirtual>

Información académica: <https://www.uclm.es/es/Misiones/Estudios/AccesoyMatricula/Grado>

Redes sociales: [Youtube](#), [Facebook](#), [X](#), [Instagram](#)

WhasApps: **+34 644 67 96 11**